

País = España	Comunidad Autónoma = Euskadi	Provincia (31): Araba	Municipio = Parzonería de Entzia
Zona megalítica (18): Sierra de Entzia	Tipo Monumento (02): Túmulo	Nº. (05):	Nombre: Alto de Legaire 1 Hilharriak: 01-18-02-05

COORDENADAS: Mapa 113-IV (Olazti-Olazagutia). I.G.N. Escala 1: 25.000. U.T.M. Huso 30 T. = X: 559.313, Y: 4.743.385, Z: 1.014. **European 1979**.
 Mapa 113-IV (Olazti-Olazagutia). I.G.N. Escala 1: 25.000. U.T.M. Huso 30 T. = X: 559.210, Y: 4.743.176, Z: 1.014. **ETRS 89**.

SITUACIÓN: Se halla situado a unos cien metros al suroeste del dolmen de Legaire 1 norte, en un altozano en medio de la pradera de Legaire.

ACCESO: Desde la población de Salvatierra-Agurain hay que subir al puerto de Opakua y adentrarse hacia el este por una carretera estrecha durante seis kilómetros hasta llegara a la pista que con rumbo norte se adentra hasta el aparcamiento de Legaire. Desde aquí tenemos que ir hacia el oeste pasando junto a los monolitos enhiestos de Legaire norte y siempre con rumbo oeste a unos doscientos metros más, veremos este túmulo en la parte alta de la única pequeña elevación que existe en la pradera. El dolmen de Legaire norte lo tenemos a unos cien metros de distancia hacia el noreste, visible desde lejos debido a su destacado túmulo sobre el terreno.

DESCRIPCIÓN: **Túmulo**. Situado en un pequeño altozano, muy cerca de un supuesto monolito roto en dos, donde sólo crece la fina hierba. Mide 6m de diámetro, alcanzando una altura máxima de 0,30m. En la parte central tiene unas cuantas piedras formando una circunferencia de 1,5m de diámetro, estando rebajado el interior del mismo 0,05m. Está formado por piedras y tierra, pero al estar todo él prácticamente tapado por el manto vegetal es difícil precisar su composición sin una previa excavación del mismo. Material, calizas del terreno.

HISTORIA: Localizado (mejor dicho, publicado) por Fernando **Galilea** Martínez, antes de 1.980. No ha sido excavado hasta la fecha.

BIBLIOGRAFÍA: 1.980 **Galilea** Martínez, Fernando.
Catálogo de túmulos y campos tumulares en Euskalerría. Su análisis. **Kobie**, nº. 10. Bilbao, p. 431, nº. **111**.
 1.990 **Vegas** Aramburu, José Ignacio.
Los grupos humanos en la prehistoria de Encia-Urba. Capítulo 9. Catálogo de yacimientos de Encia e Iturrieta. **Fundación José Miguel de Barandiarán**, nº. **6**. **Eusko-Ikaskuntza**. San Sebastián-Donostia, p. 132, nº. **38**.

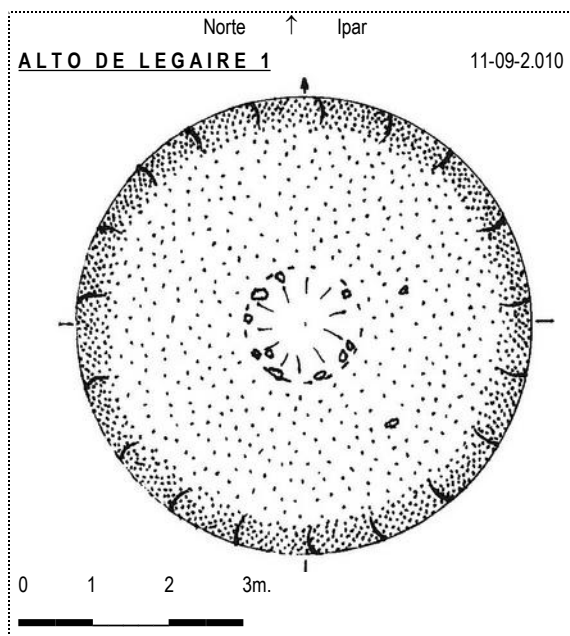

11 de Septiembre de 2.010.

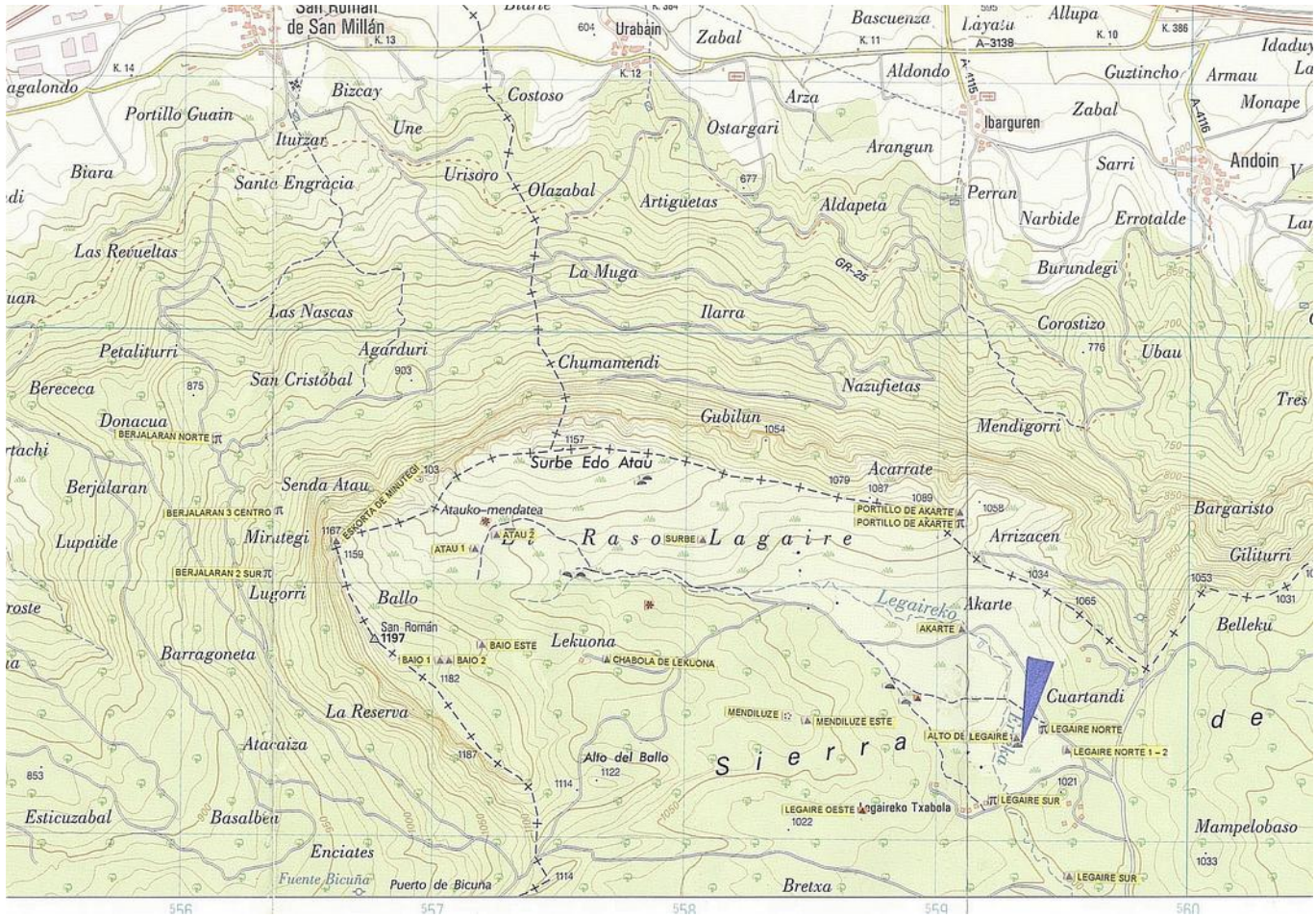

Túmulo (05): **Alto de Legaire 1**. Mapa 113-IV (Olazti-Olazagutia). I.G.N. Escala 1: 25.000. U.T.M. Huso 30 T. = X: 559.313, Y: 4.743.383, Z: 1.014. ED 50. 11 de septiembre de 2.010.

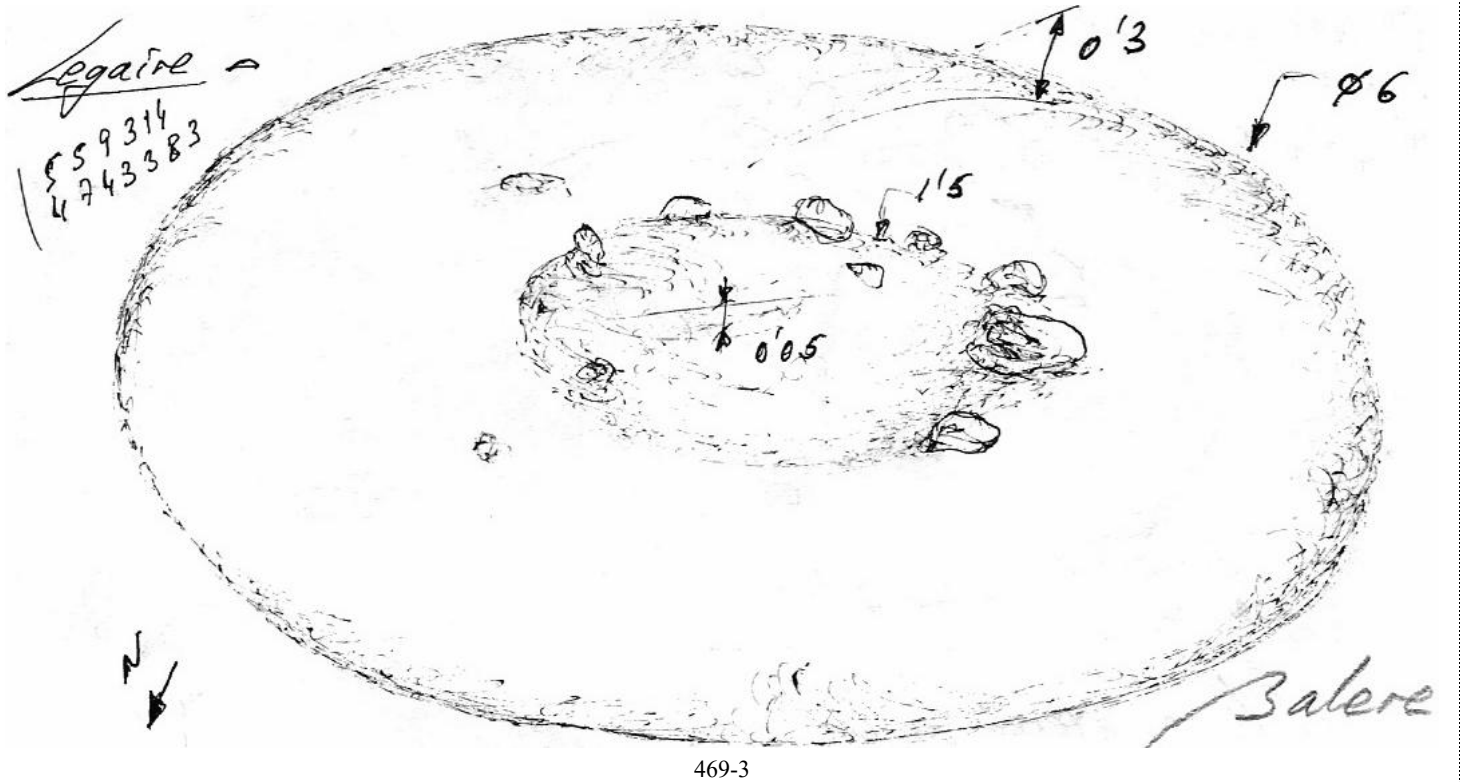

469-3

País = España	Comunidad Autónoma = Euskadi	Provincia (31): Araba	Municipio = Parzonería de Entzia
Zona megalítica (18): Sierra de Entzia	Tipo Monumento (02): Túmulo	Nº. (05):	Nombre: Alto de Legaire 1 Hilharriak: 01-18-02-05



12 de Agosto de 2.012.



24 de Julio de 2.014.



18 de Agosto de 2.018.

1.980 Galilea Martínez, Fernando.
Catálogo de túmulos y campos tumulares en Euskalerría. Su análisis. Kobie, nº. 10. Bilbao, p. 431, nº. **111**.

Denominación	Zona	Coordenadas	Altitud	DIMENSIONES		
				Ø N-S	Ø E-W	Altura
111 Legaire	13	1° 24' 45" - 42° 50' 18"	1.016	—	—	—

1.990 Vegas Aramburu, José Ignacio.
Los grupos humanos en la prehistoria de Encia–Urbasa. Capítulo 9. Catálogo de yacimientos de Encia e Iturrieta. Fundación José Miguel de Barandiarán, nº. **6. Eusko–Ikaskuntza**. San Sebastián-Donostia, p. 132, nº. **38**.

38. - LEGAIRE, túmulo de

Longitud 1° 24' 45'', Latitud 42° 50' 18'', Altitud 1016 m.

Se encuentra el túmulo en una altura que se sitúa en las campas, rodeado al Sur y Oeste por el río de Legaire y entre el dolmen de Legaire Norte y el Sur.

Galilea (111 KOBIE).