

País = **España** | Comunidad Autónoma = **Euskadi** | Provincia (**20**): **Gipuzkoa** | Zona megalítica (**04**): **Sierra de Aralar**

Municipio = **Enirio-Aralar** | Tipo Monumento (2): **Túmulo anular** | Nº. (15-a): | Nombre: **Bustia IV** | CODIGO: **20-04-22-15-a**

COORDENADAS: Hoja **114-I** (Lakuntza). I.G.N. Escala 1: 25.000. U.T.M. **Uso 30T**. = X: 574.443, Y: 4.761.027, Z: 1.190. **European 1979**.
Hoja **114-I** (Lakuntza). I.G.N. Escala 1: 25.000. U.T.M. **Uso 30T**. = X: 574.340, Y: 4.760.838, Z: 1.190. **ETRS 89**.

SITUACIÓN: Se halla situado al sur del monte Gañeta, al noreste de los dólmenes de Uelogoena y al suroeste del monte Malkorri, en un vallecito.

ACCESO: Desde la población de San Martín de Ataun subir por la carretera de Arrateta hasta el final del asfalto y continuar por la pista hasta llegar a la barrera. Seguir por la pista hasta llegar a las praderas de Enirio. Tenemos que ascender hacia el norte pasando por el dolmen de Zezargoena y seguir subiendo hacia los dólmenes de Uelogoena, para continuar ascendiendo por la pradera hacia el noreste para coger una pista que se halla integrada con el paisaje que nos lleva directamente hasta el túmulo, situado a la derecha del camino, frente al enorme túmulo de Bustia I, en terreno ligeramente inclinado.

DESCRIPCIÓN: **Túmulo anular**. Situado en terreno ligeramente inclinado, donde sólo hay hierba fina y en verano crecen algunos cardos. Mide 11m de diámetro, tiene un anillo de piedras que mide entre 2,50m y 3m de anchura, situado como en todos los monumentos de este tipo en la parte más exterior, estando el interior del mismo prácticamente vacío, dando la sensación de ser el terreno natural. Materiales, calizas del lugar.

HISTORIA: Localizado por Luis **Millán** San Emeterio, Xabier **Taberna** Macazaga y Manolo **Tamayo** Cervigón, el 05 de septiembre de 2.015.

BIBLIOGRAFIA:

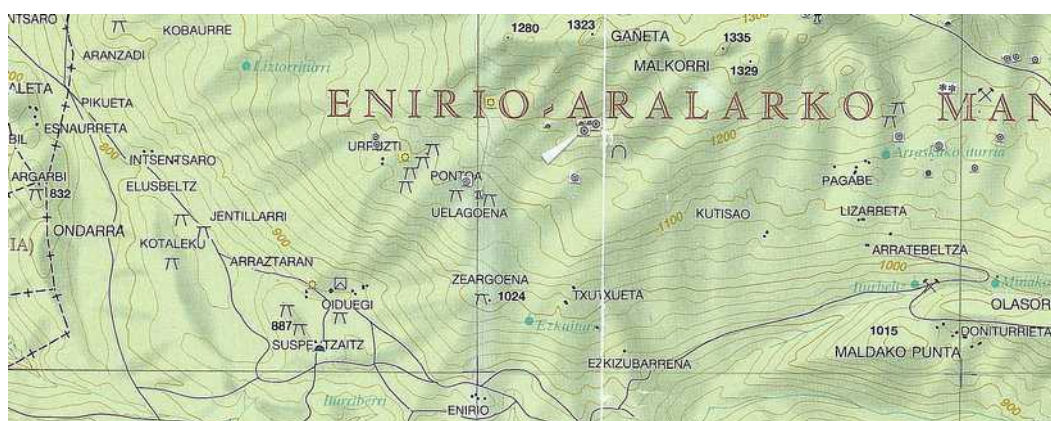
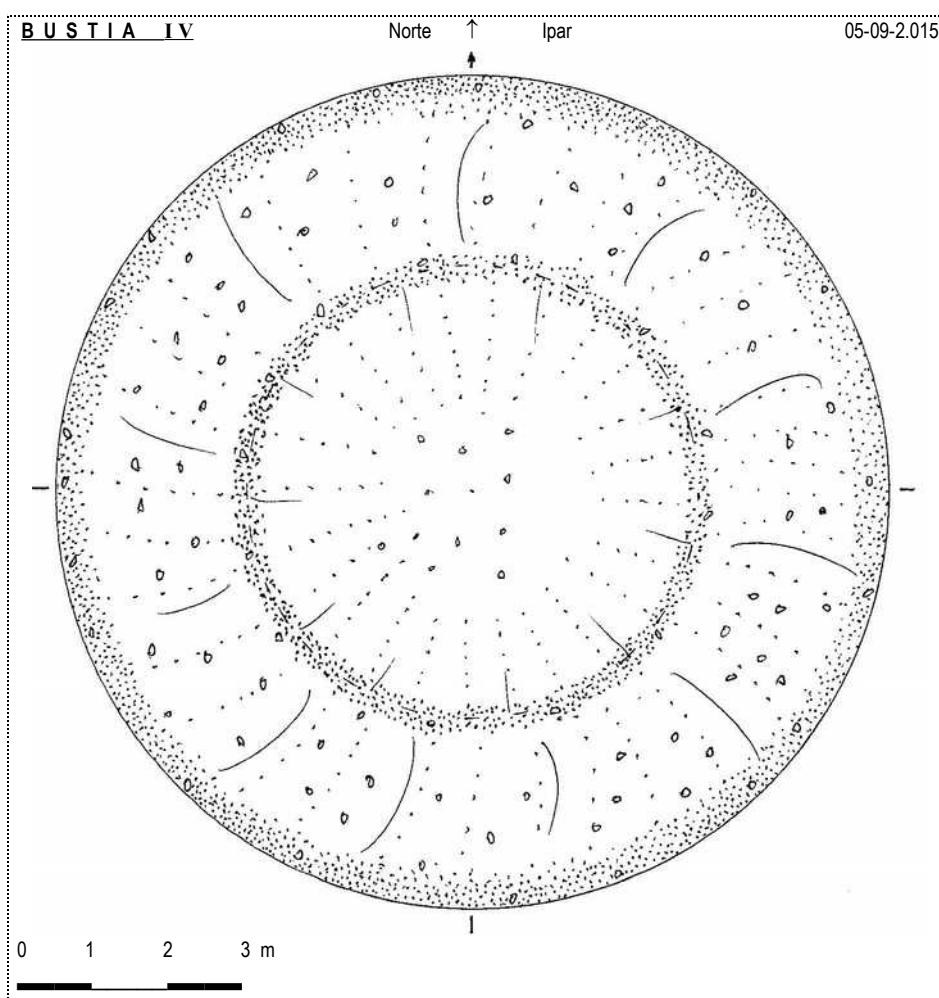

País = España	Comunidad Autónoma = Euskadi	Provincia (20): Gipuzkoa	Zona megalítica (04): Sierra de Aralar
Municipio = Enirio-Aralar	Tipo Monumento (2): Túmulo anular	Nº. (15-a):	Nombre: Bustia IV CODIGO: 20-04-22-15-a



País = España	Comunidad Autónoma = Euskadi	Provincia (20): Gipuzkoa	Zona megalítica (04): Sierra de Aralar	
Municipio = Enirio-Aralar	Tipo Monumento (2): Túmulo anular	Nº. (15-a):	Nombre: Bustia IV	CODIGO: 20-04-22-15-a

