

País = España	Comunidad Autónoma = País Vasco	Provincia (20): Gipuzkoa	Municipio = Oñati
Zona megalítica (23): Orkatzategi	Tipo Monumento (01): Dolmen	Nº. (02):	Nombre: Aitzgain II Hilharriak: 20-23-01-02

COORDENADAS: Hoja **88-III** (Arrasate). I.G.N. Escala 1: 25.000. **U.T.M. Huso 30 T.** = X: 544.622, Y: 4.761.939, Z: 730. **European 1979**

COORDENADAS: Hoja **88-III** (Arrasate). I.G.N. Escala 1: 25.000. **U.T.M. Huso 30 T.** = X: 544.519, Y: 4.761.710, Z: 730. **ETRS 89**

SITUACIÓN: Se halla situado al suroeste de la población de Oñati, al sureste de la población de Aretxabaleta, al suroeste de la presa de Aitzgain.

ACCESO: Desde la población de Araotz a la altura del barrio de Ugaran hay que coger una carretera que con rumbo noroeste asciende hasta el collado de Zelaiaundi, pasando por Agerre que es donde comienza el cemento y tiene unos fuertes repechos hasta el collado. Una vez allí hay que ir por una pista hacia el norte y más adelante hay que dejarla para ir hacia la derecha por una pista en peores condiciones que se dirige hacia un embalse. Un poco antes de llegar al embalse hay que subir a la izquierda a un pequeño rellano que no esta nada lejos para poder ver este dolmen en un terreno muy sucio de vegetación, libre de árboles.

DESCRIPCIÓN: **Dolmen.** Situado en un pequeño rellano situado encima de una zona rocosa, donde crece la árgoma, el brezo y el helecho. Tiene un túmulo de tierra y piedras de tamaño mediano, mide 6m de diámetro y alcanza una altura de 0,40m. Tiene un zanja en el centro, fruto de alguna antigua violación del monumento que mide 1,50m de largo, 0,60m de ancho por 0,20m de profundidad. Sobre el túmulo hay varios restos de losas pertenecientes probablemente a la cámara dolménica que se halla totalmente desmantelada.
Materiales: calizas del lugar.

HISTORIA: Localizado por Victoriano **Gandiaga** Artetxe y Txomin **Ugalde** Cejudo, en el año 2.000. No se ha practicado excavación.

- BIBLIOGRAFÍA:
- 2.000 **Gandiaga** Artetxe, Victoriano – **Ugalde** Cejudo, Txomin. *Nuevos monumentos megalíticos en las sierras de Aitzkorri, Orkatzategi y Elgea-Artia. Arkeolan.* Boletín informativo nº. 9. Irun, pp. 26-27.
 - 2.002 **Altuna** Etxabe, Jesús – **Armendariz** Martija, Angel – **Del Barrio** Mazaco, Luis – **Mariezkuarena** Gastearena, Koro. *Carta arqueológica de Gipuzkoa. Megalitos.* **Munibe**, suplemento nº. 15. Donostia, nº. **275**.
 - 2.014 **Barrero** Hidalgo, Balere – **Millán** San Emeterio, Luis. *Monumentos prehistóricos en Gipuzkoa-1. Arzarrak. Edición propia.* Donostia, p. 245.

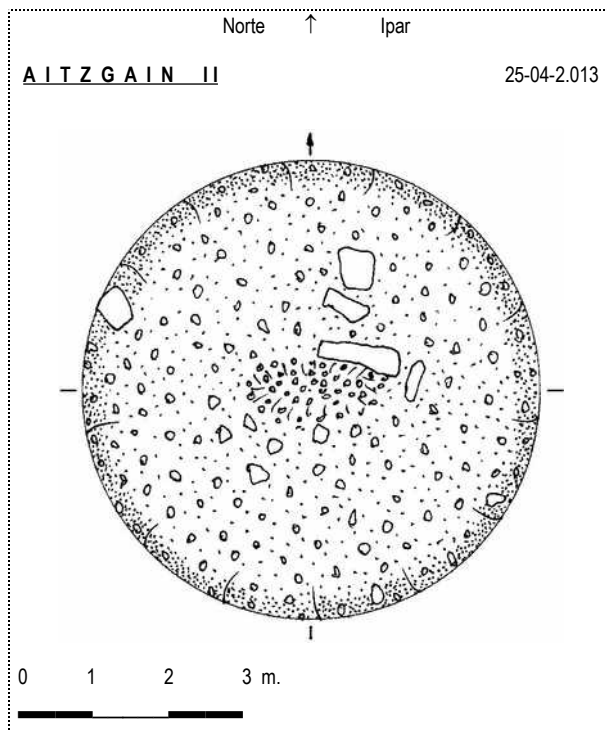

País = España	Comunidad Autónoma = País Vasco	Provincia (20): Gipuzkoa	Municipio = Oñati
Zona megalítica (23): Orkatzategi	Tipo Monumento (01): Dolmen	Nº. (02):	Nombre: Aitzgain II Hilharriak: 20-23-01-02

2.002 Altuna Etxabe, Jesús – Armendariz Martija, Angel – Del Barrio Mazaco, Luis – Mariezkurrena Gastearena, Koro.
Carta arqueológica de Gipuzkoa. Megalitos. Munibe, suplemento nº. 15. Donostia, nº. 275.

AITZGAIN II

TIPO: Dolmen. N.º: 275.
T.M.: Oñati.

SITUACIÓN

En la estación megalítica de Orkatzategi. Término municipal de Oñati. En el M. U. P. Araoz-Txirikialeku, nº 2.059.2, perteneciente al ayuntamiento de Oñati. En el Parque Natural de Aizkorri.

LOCALIZACIÓN

En la ladera meridional del monte Orkatzategi, en un pequeño rellano que se manifiesta sobre un crestón, a unos 150 m. al W del edificio ubicado más a occidente junto al depósito de Aitzgain. El túmulo de Aitzgain se localiza a 275 m. al ENE.

COORDENADAS

Hoja 88-58
X. 544.620 Y. 4.761.914 Z. 730

DESCRIPCIÓN

Dolmen. Túmulo de 6,40 m. de diámetro N-S y 6 m. E-W, y 0,40 m. de altura. Depresión central con forma de zanja (1,50 x 0,60 x 0,20 m. de profundidad) que se extiende hacia el extremo occidental del túmulo, con numerosos bloques aflorando en el interior y lateral meridional, y varias pequeñas losas tendidas en el extremo oriental. Presumiblemente restos de la cámara.

HISTORIA

Descubierto por B. Gandiaga y Tx. Ugalde en 2000.

SECUENCIA CULTURAL

Neolítico-Bronce.

OBSERVACIONES

Se encuentra cubierto en parte por vegetación arbustiva. Carece de señalización.

GRADO DE PROTECCIÓN

Propuesto para Bien Cultural Calificado.

BIBLIOGRAFÍA

GANDIAGA, B.; UGALDE, TX.
2000 Nuevos monumentos megalíticos en las sierras de Aitzkorri, Orkatzategi y Elgea-Artia. *Arkeolan. Boletín informativo* 9, 26-29. Irun.

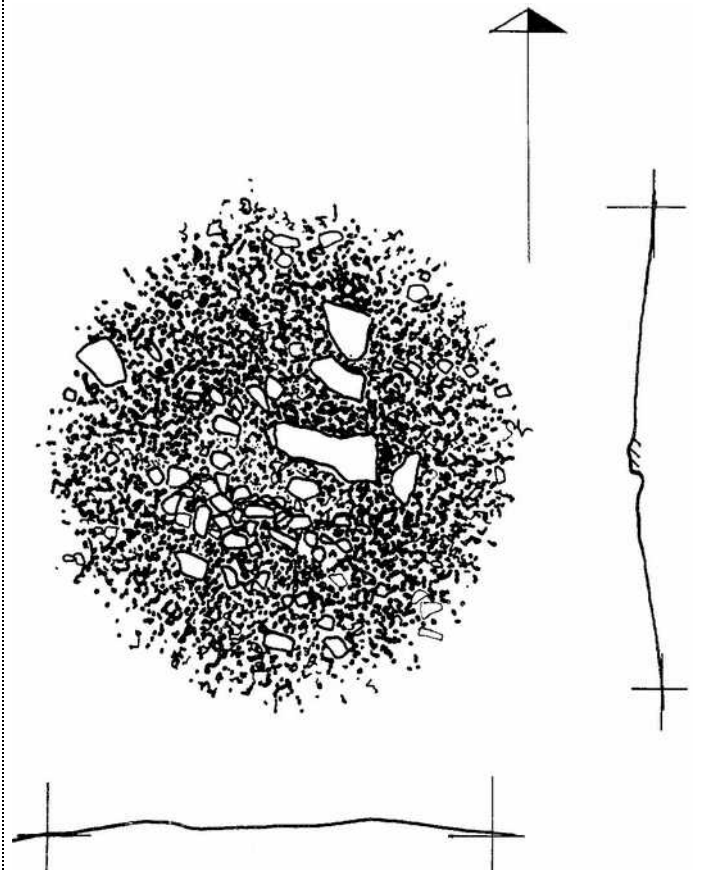

País = España	Comunidad Autónoma = País Vasco	Provincia (20): Gipuzkoa	Municipio = Oñati
Zona megalítica (23): Orkatzategi	Tipo Monumento (01): Dolmen	Nº. (02):	Nombre: Aitzgain II
			Hilharriak: 20-23-01-02

2.000 **Gandiaga** Artetxe, Victoriano – **Ugalde** Cejudo, Txomin.
Nuevos monumentos megalíticos en las sierras de Aitzkorri, Orkatzategi y Elgea-Artia.
Arkeolan. Boletín informativo nº. 9. Irun, pp. 26-27.

DOLMEN DE AITZGAIN II.

Se le ha dado esta denominación por situarse en las inmediaciones del dolmen de Aitzgain I.

Localización: Término municipal de Oñati.
 Gipuzkoa.

Coordenadas UTM:

X: 544.620
 Y: 4.761.914
 Z: 728

Accesos: Desde el barrio de Araotz de Oñati, ascender hasta el pequeño embalse de aguas de Aitzgain. El dolmen se encuentra a 150 m. al W de la construcción más occidental del embalse, en un rellano en ladera.

Descripción: Dolmen de 6 m. de diámetro y 0,40 m. de altura, con una depresión central de 0,20 m. Se conservan varias losas de lo que pudo ser su primitiva cámara. Construido con calizas del lugar.

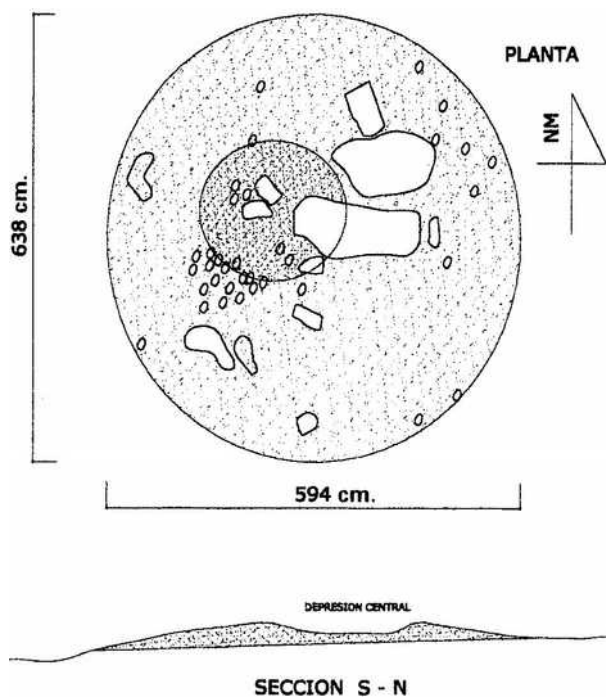

DOLMEN DE AITZGAIN 2

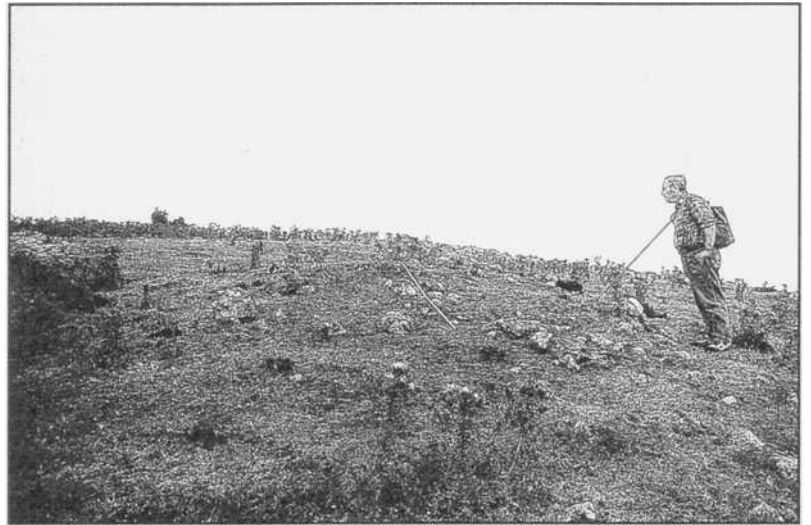

Dolmen de Aitzgain II.

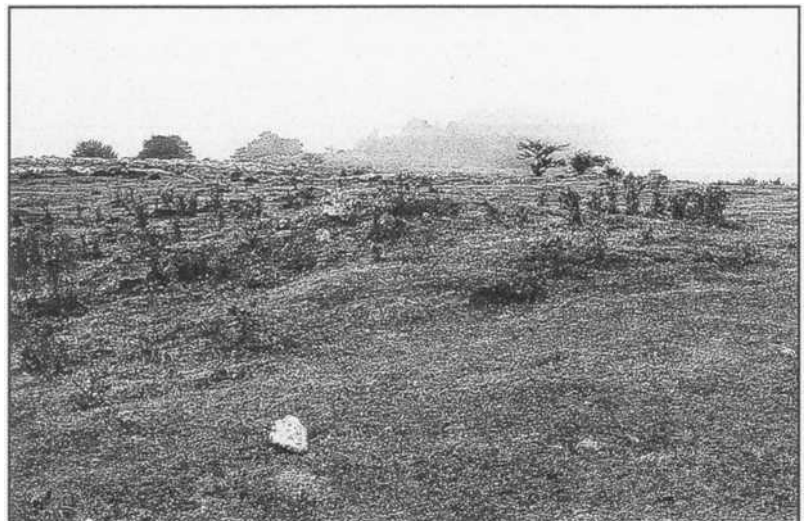

Dolmen de Aitzgain II.



País = España	Comunidad Autónoma = País Vasco	Provincia (20): Gipuzkoa	Municipio = Oñati
Zona megalítica (23): Orkatzategi	Tipo Monumento (01): Dolmen	Nº. (02):	Nombre: Aitzgain II
			Hilharriak: 20-23-01-02

2.014 Barrero Hidalgo, Balere – Millán San Emeterio, Luis.
Monumentos prehistóricos en Gipuzkoa-1. Arzarrak. Edición propia. Donostia, p. 245.

Balere Barrero-Luis Millán MONUMENTOS PREHISTÓRICOS EN GIPUZKOA-1

Zona	Nombre	X	Y
ORKATZATEGI	AITZGAIN II	544519	4761710



En el año 2000, B. Gandiaga y Tx. Ugalde dieron conocimiento de su hallazgo. Se trata de un pequeño dolmen, bien situado, con la cámara totalmente desfigurada, de ella queda una especie de zanja con bloques calizos desperdigados en su entorno. Ubicado en un pequeño rellano de la ladera Sur del monte Orkatzategi, el túmulo homónimo se encuentra relativamente cerca. Se ha señalado sin hacer ningún estudio previo, lo cual deja incógnitas sin resolver: ¿es dolmen o cista?, ¿de que época hablamos?,...¿a que cultura se le asigna?. Los arqueólogos futuros no se aburrirán, si quieren trabajar. Lo que llama la atención es este constante goteo de hallazgos de monumentos en zonas muy conocidas y transitadas.



ARZARRAK-2014 245

Pais = España	Comunidad Autónoma = País Vasco	Provincia (20): Gipuzkoa	Municipio = Oñati
Zona megalítica (23): Orkatzategi	Tipo Monumento (01): Dolmen	Nº. (02):	Nombre: Aitzgain II
			Hilharriak: 20-23-01-02

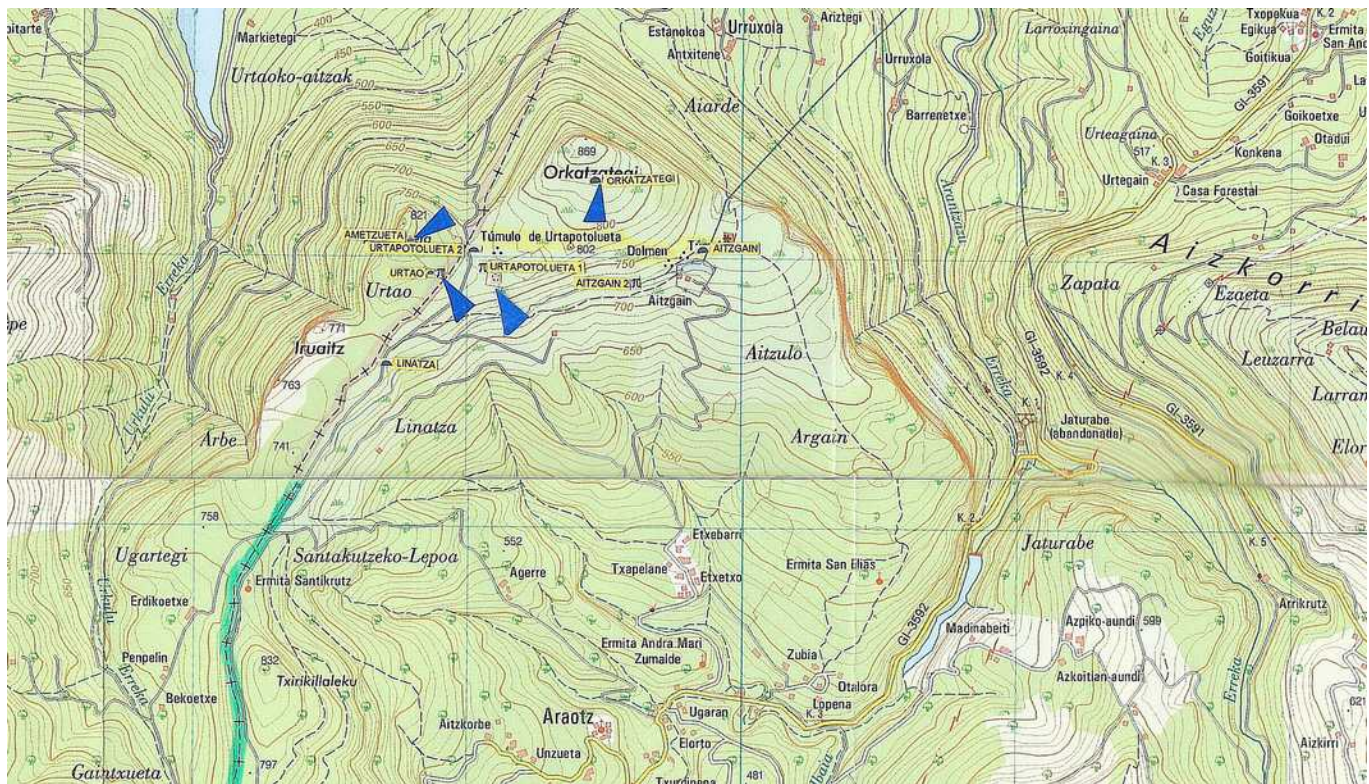

Fotos realizadas el 15 de abril de 2014.