

País = España	Comunidad Autónoma = Euskadi	Provincia (20): Gipuzkoa	Municipio = Bergara
Zona megalítica (28): Udala – Intxorta	Tipo Monumento (02): Túmulo	Nº. (03):	Nombre: Irutontorreta 3 Hilharriak: 20-28-02-03

COORDENADAS: Mapa **88-I** (Bergara). I.G.N. Escala 1: 25.000. U.T.M. **Uso 30 T.** = X: 543.752, Y: 4.771.870, Z: 555. **European 1979.**

COORDENADAS: Mapa **88-I** (Bergara). I.G.N. Escala 1: 25.000. U.T.M. **Uso 30 T.** = X: 543.649, Y: 4.771.661, Z: 555. **ETRS 89.**

SITUACIÓN: Se halla situado al oeste de la población de Bergara, al sur del barrio Angiozar, al oeste noroeste de la cota Aranostegi.

ACCESO: Desde la población de Bergara hay que ir hasta el puerto de Kanpazar y nada más coger a la derecha la carretera hacia Elgeta hay que coger un desvío a la derecha que pasa por el caserío Lasarte y asciende hasta Gointzariko zelaia, se sigue como algo más de un kilómetro hacia el este hasta llegar al collado de Lapadoste. El túmulo se halla situado a unos ciento cincuenta metros al este de este collado.

DESCRIPCIÓN: **Túmulo.** Situado al norte de la pista en terreno de plantación de pinos, donde crece la zarza y el helecho. Mide 11m de diámetro N-S y 9,50m E-W, con una altura máxima de 0,30m. Tiene un cráter central de 3m por 4m con una profundidad de 0,30m. Al este del cráter hay un pequeño muro hecho con las piedras del mismo túmulo. Materiales: areniscas del terreno.

HISTORIA: Localizado por Fidel **Alcala** Baz, Luis **Del Barrio** Bazaco y Txomin **Ugalde** Cejudo, en abril de 1.980. No ha sido excavado hasta la fecha.

- BIBLIOGRAFIA:
- 1.980 **Del Barrio** Bazaco, Luis – **Ugalde** Cejudo, Txomin. *Nuevos monumentos megalíticos en Gipuzkoa. Munibe*, nº. 32. Donostia, pp. 356-359-360-361.
 - 1.982 **Altuna**, Jesús – **Mariezkurrena**, Koro – **Armendariz**, Angel – **Del Barrio**, Luis – **Ugalde**, Txomin – **Peñalver**, Xavier. *Carta arqueológica de Guipuzcoa (Monumentos megalíticos). Munibe*, nº. 34. Donostia, p. 154.
 - 1.990 **Altuna**, Jesús – **Armendariz**, Angel – **Del Barrio**, Luis – **Mariezkurrena**, Koro – **Peñalver**, Xavier – **Zumalabe**, Fran. *Munibe*, suplemento nº. 15. Donostia, nº. **088**.
 - 2.014 **Barrero** Hidalgo, Balere – **Millán** San Emeterio, Luis. *Monumentos prehistóricos en Gipuzkoa-1. Arzarrak. Edición propia.* Donostia, p. 275.

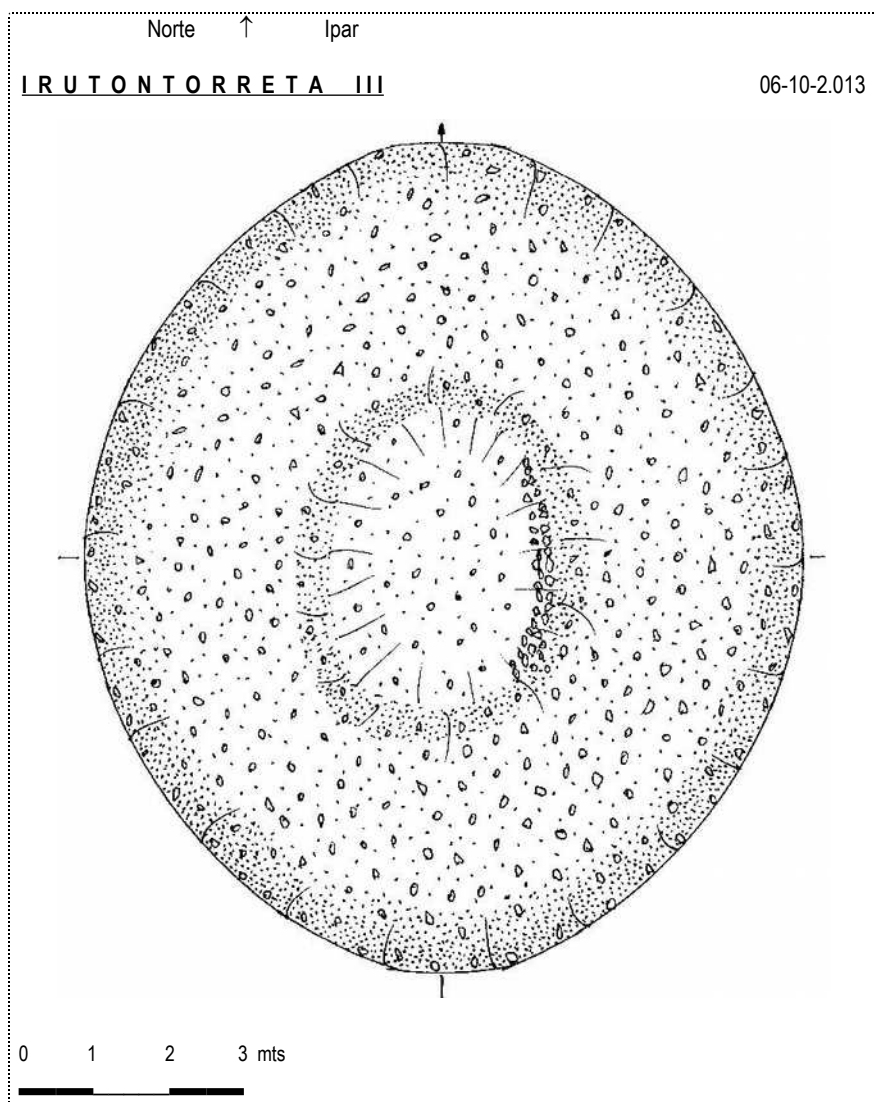

País = España	Comunidad Autónoma = Euskadi	Provincia (20): Gipuzkoa	Municipio = Bergara
Zona megalítica (28): Udala – Intxorta	Tipo Monumento (02): Túmulo	Nº. (03): Nombre: Irutontorreta 3	Hilharriak: 20-28-02-03

1.980 **Del Barrio** Bazaco, Luis – **Ugalde** Cejudo, Txomin.

Nuevos monumentos megalíticos en Gipuzkoa. Munibe, nº. 32. Donostia, pp. 356-359-360-361.

IRUTONTORRETA 3

Tipo: Túmulo.

Localización: Ladera NW. del monte Irutontorreta. En la estación Udala-Intxortas. Término municipal de Vergara.

Coordenadas: Mapa 88-26. Excma. Diputación Foral de Guipúzcoa. 1:5.000

X 543.740 Y 4.771.885 Z 565

Hoja 88 Vergara. 1:50.000

Long. 01° 13' 27" Lat. 43° 05' 46" 565 m.s.n.m.

Accesos: Desde el alto Campazar, tomar la pista que parte a la derecha de la carretera a Elgueta, pasando por el caserío Lasarte, ermita de San Miguel y caserío Goizari Goikoa, conduce a Irutontorreta. (Fig. 8).

El túmulo se encuentra a 2 metros a la derecha de la pista que sube a Irutontorreta, 60 metros antes del cruce de ésta con otra. 800 metros antes de la cota máxima de Irutontorreta, en la ladera NW. del monte.

Descripción: Túmulo de 11 metros de diámetro NS. y 9,50 m. EW. altura media 0,30. Cráter central de 4 por 3 metros y 0,30 m. de profundidad. En su arco oriental, al borde del cráter, hay construido un pequeño murete con piedras del túmulo.

Muy removido, cubierto por árgomas y restos de ramaje de pino. (Fig. 8-1).

Descubrimiento: Fidel Alcalá, Luis del Barrio, Txomin Ugalde. Abril 1980.

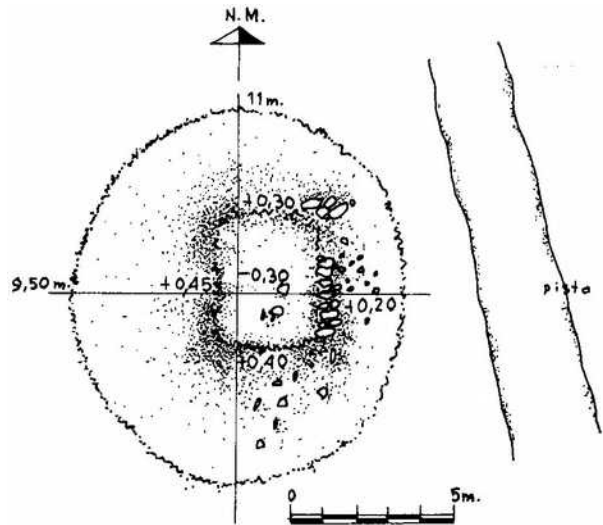

Fig. 8-1. Túmulo de Irutontorreta 3.

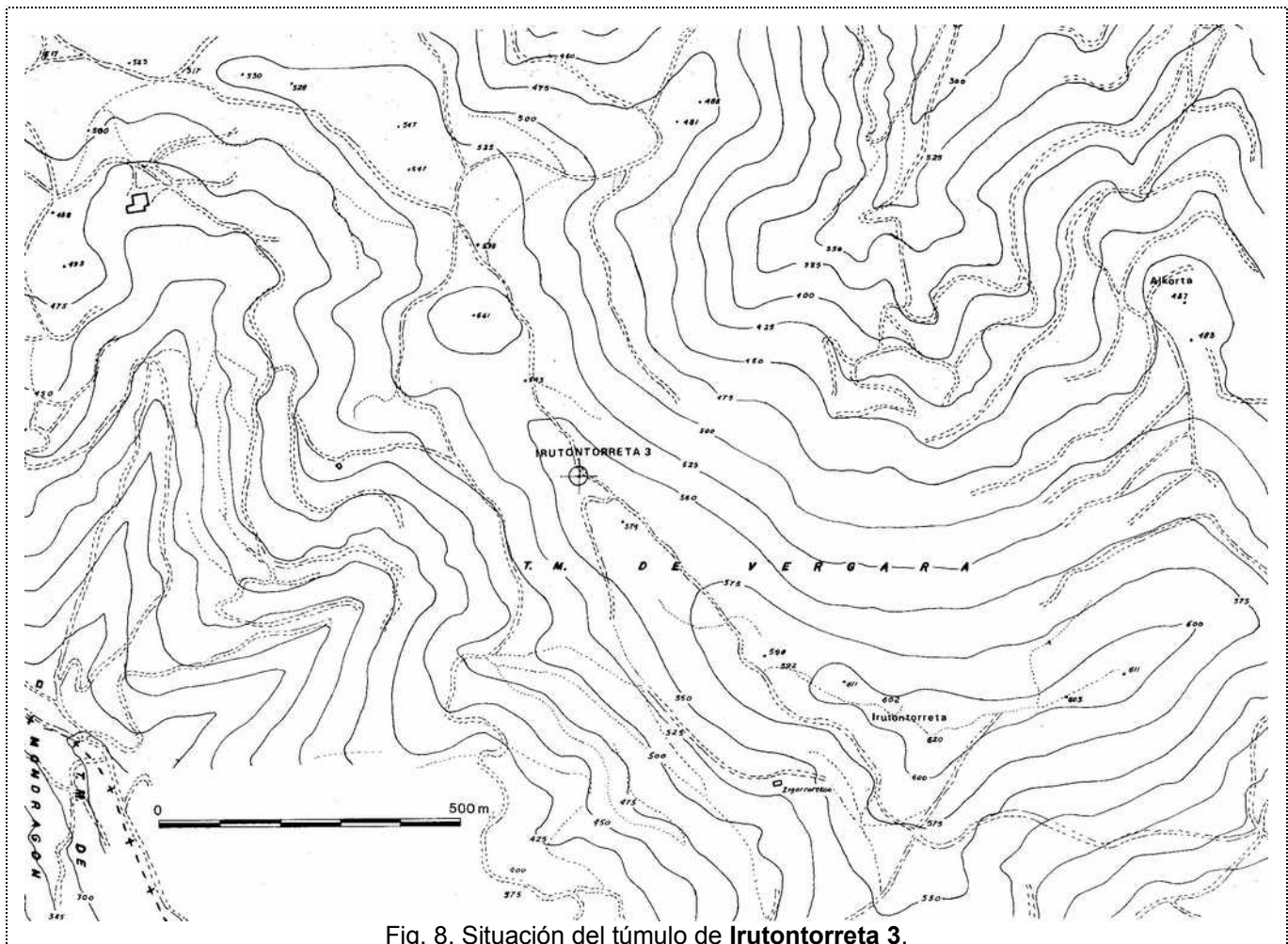

Fig. 8. Situación del túmulo de Irutontorreta 3.

País = España	Comunidad Autónoma = Euskadi	Provincia (20): Gipuzkoa	Municipio = Bergara
Zona megalítica (28): Udala – Intxorta	Tipo Monumento (02): Túmulo	Nº. (03):	Nombre: Irutontorreta 3 Hilharriak: 20-28-02-03

1.982 **Altuna**, Jesús – **Mariezkurrena**, Koro – **Armendariz**, Angel – **Del Barrio**, Luis – **Ugalde**, Txomin – **Peñalver**, Xavier.
Carta arqueológica de Guipuzcoa (Monumentos Megalíticos). **Munibe**, nº. 34. Donostia, p. 154.

Estación de Udala-Intxorta

Los monumentos de esta estación se encuentran en el cordal que parte al Norte del puerto de Kanpazar para derivar luego hacia el Este, entre los arroyos de Anguiozar y Epele. La cota máxima, Irutontorreta, a 612 metros de altitud, se encuentra en el extremo oriental del cordal.

Hoy se conocen 4 túmulos, aunque han sido citados otros dos más, no localizados por nosotros, probablemente destruidos.

El cordal está constituido por areniscas del Cretácico Inferior.

Los monumentos comprendidos en esta estación se encuentran en el MAPA DESPLEGANTE 7.

IRUTONTORRETA III (UI-Ir.T3) (7,83)

LOCALIZACIÓN.—Término municipal de Bergara.

COORDENADAS.—Hoja 88 (Vergara). Long. 01° 13' 27". Lat. 43° 05' 46". Alt. 565 m.

Hoja 88-26 (Vergara). X. 543.740. Y. 4.771.885. Z. 565.

ACCESO.—Desde Arrasate (Mondragón) dirigirse al alto de Kanpazar y aquí tomar la pista que parte junto a la carretera de Elgeta, a la derecha. Pasando por el caserío Lasarte, ermita de San Miguel y caserío Goinzari Goikoa, llegar a la pista que sube a Irutontorreta. El túmulo se encuentra a 2 m. a la derecha de la pista, antes del cruce de ésta con otra. 800 m. antes de la cota máxima de Irutontorreta, en su ladera NW.

DESCRIPCIÓN.—Túmulo de 11 m. de diámetro Norte-Sur y 9,50 m. Este-Oeste. Altura media, 0,30 m. Cráter central de 4 por 3 m. y 0,30 m. de profundidad. En su arco oriental, al borde del cráter central, se encuentra construido un pequeño murete con los restos del monumento. Muy removido. Cubierto de árgoma y restos de ramaje de pino. Areniscas del terreno.

CONSERVACIÓN.—Mala.

HISTORIA.—Fue descubierto en abril de 1980 por F. Alcalá, L. del Barrio y Tx. Ugalde. No se conoce excavación.

SECUENCIA CULTURAL.—Eneolítico-Bronce.

BIBLIOGRAFÍA.—Barrio, L. del y Ugalde, Tx. (1980).

1.990 **Altuna**, Jesús – **Armendariz**, Angel – **Del Barrio**, Luis – **Mariezkurrena**, Koro – **Peñalver**, Xavier – **Zumalabe**, Fran.
Munibe, suplemento nº. 15. Donostia, nº. 088.

IRUTONTORRETA III

TIPO: Túmulo Nº: 088

SIGLA: UI-Ir.T.3.

T.M.: Bergara

MAPA N.º: 88-1.88

SITUACIÓN

- * Estación megalítica de Udala - Intxorta.
- * Bergara.
- * En la estribación del monte Irutontorreta, 800 m. al NW. de su cota más elevada.
- * Hoja 88 (Bergara):
 Long. 01° 13' 27" Lat. 43° 05' 46" Alt. 555 m.
 Hoja 88-26 (Vergara):
 X. 543.725 Y. 4.771.895 Z. 555

DESCRIPCIÓN

Túmulo de 11 m. de diámetro N.-S. y 9,50 m. E.-W., con 0,30 m. de altura media. Cráter central de 4x3 m. de diámetro y 0,30 m. de profundidad. Actualmente removido y alterado, sobre todo en su arco occidental. Areniscas del terreno.

HISTORIA

Fue descubierto en 1980 por F. ALCALÁ, L. del BARRIO y TX. UGALDE. No se conoce excavación. En 1983 fue removido en el transcurso de las obras de un gaseoducto.

SECUENCIA CULTURAL

Neolítico-Bronce.

BIBLIOGRAFÍA

ALTUNA, J.; MARIEZKURRENA, K.; ARMENDARIZ, A. et al. (1982)
 BARRIO, L. del y UGALDE, TX. (1980)

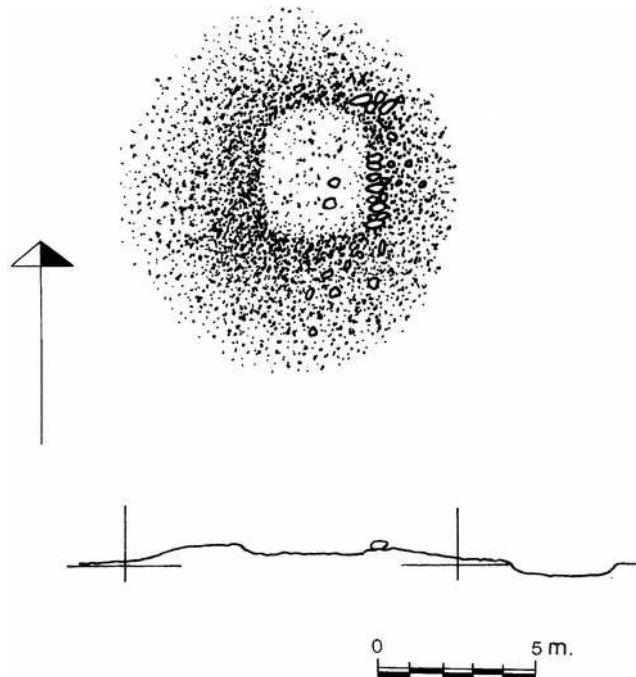

País = España	Comunidad Autónoma = Euskadi	Provincia (20): Gipuzkoa	Municipio = Bergara
Zona megalítica (28): Udala – Intxorta	Tipo Monumento (02): Túmulo	Nº. (03):	Nombre: Irutontorreta 3 Hilharriak: 20-28-02-03

2.014 **Barrero** Hidalgo, Balere – **Millán** San Emeterio, Luis.
Monumentos prehistóricos en Gipuzkoa-1. Arzarrak. Edición propia. Donostia, p. 275.

Balere Barrero-Luis Millán MONUMENTOS PREHISTÓRICOS EN GIPUZKOA-I

Zona	Nombre	X	Y
UDALA-INTXORTA	IRUTONTORRETA III	543649	4771661



El mismo trío de prospectores: F. Alcalá, L. Del Barrio y Tx. Ugalde lo localizó en 1980. En aquel momento, el túmulo presentaba un diámetro considerable y altura apreciable, con una depresión central, construido con areniscas locales. Pero en 1983, al hacer los movimientos de tierra para el gasoducto cercano, fue muy afectado. No solo eso, si no que en 1997, unos trabajos forestales, en la finca, acabaron dispersando sus materiales y rebajando el túmulo prácticamente a nivel del suelo circundante. No ha sido el último ni lo será mientras no se tomen medidas. Poco a poco los escasos “incunables” que la prehistoria nos ha legado irán desapareciendo antes de ser debidamente “leídos”.



ARZARRAK-2014 275

País = España	Comunidad Autónoma = Euskadi	Provincia (20): Gipuzkoa	Municipio = Bergara
Zona megalítica (28): Udala – Intxorta	Tipo Monumento (02): Túmulo	Nº. (03):	Nombre: Irutontorreta 3 Hilharriak: 20-28-02-03

Túmulo (03): Irutontorreta III. Mapa 88-1 (Bergara). Escala 1: 25.000. I.G.N. Coordenadas U.T.M. **Uso 30 T ETRS 89** = X: 543.635, Y: 4.771.680, Z: 555. 22 de febrero de 2.003.

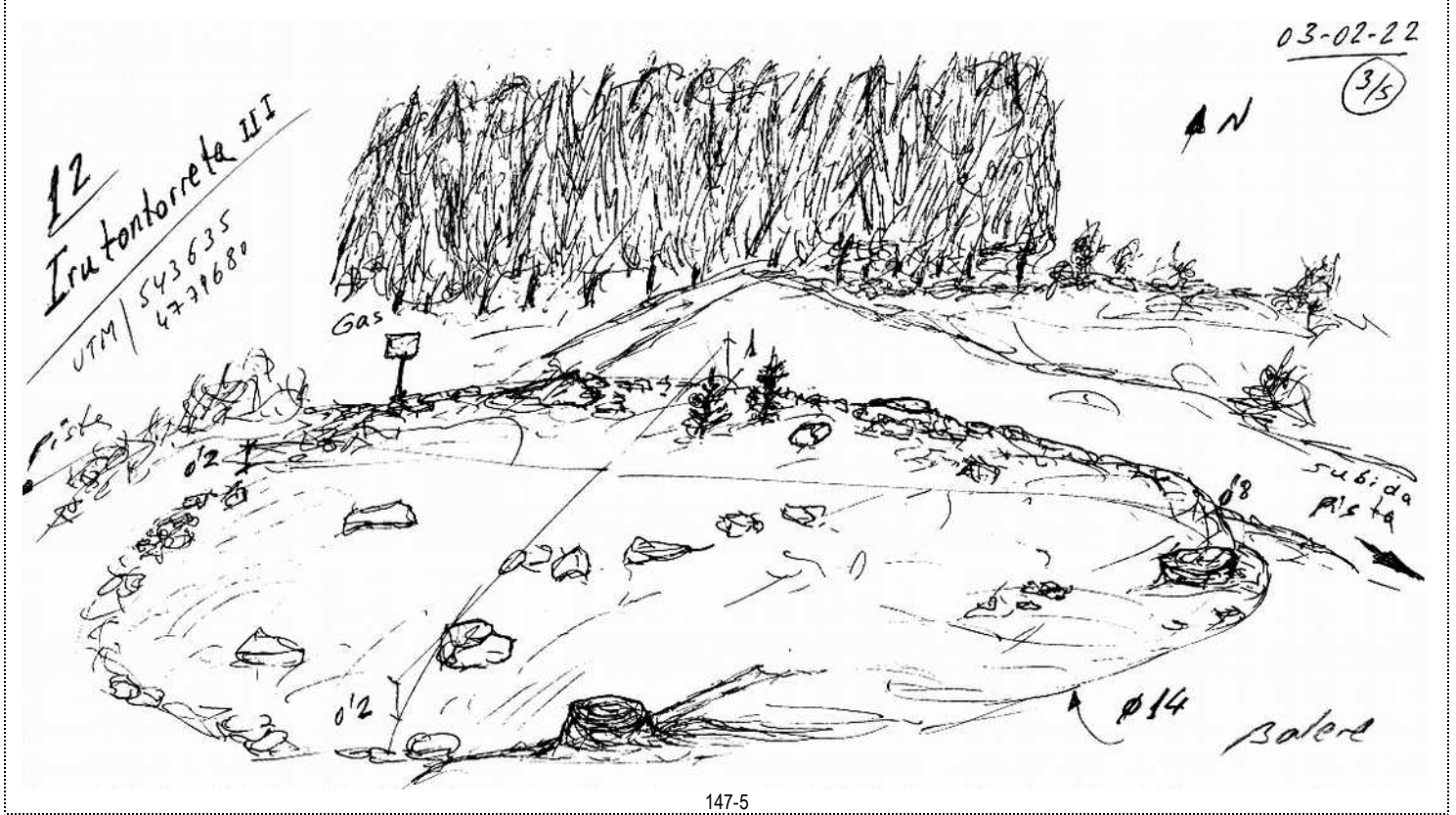

País = España	Comunidad Autónoma = Euskadi	Provincia (20): Gipuzkoa	Municipio = Bergara
Zona megalítica (28): Udala – Intxorta	Tipo Monumento (02): Túmulo	Nº. (03): Nombre: Irutontorreta 3	Hilharriak: 20-28-02-03

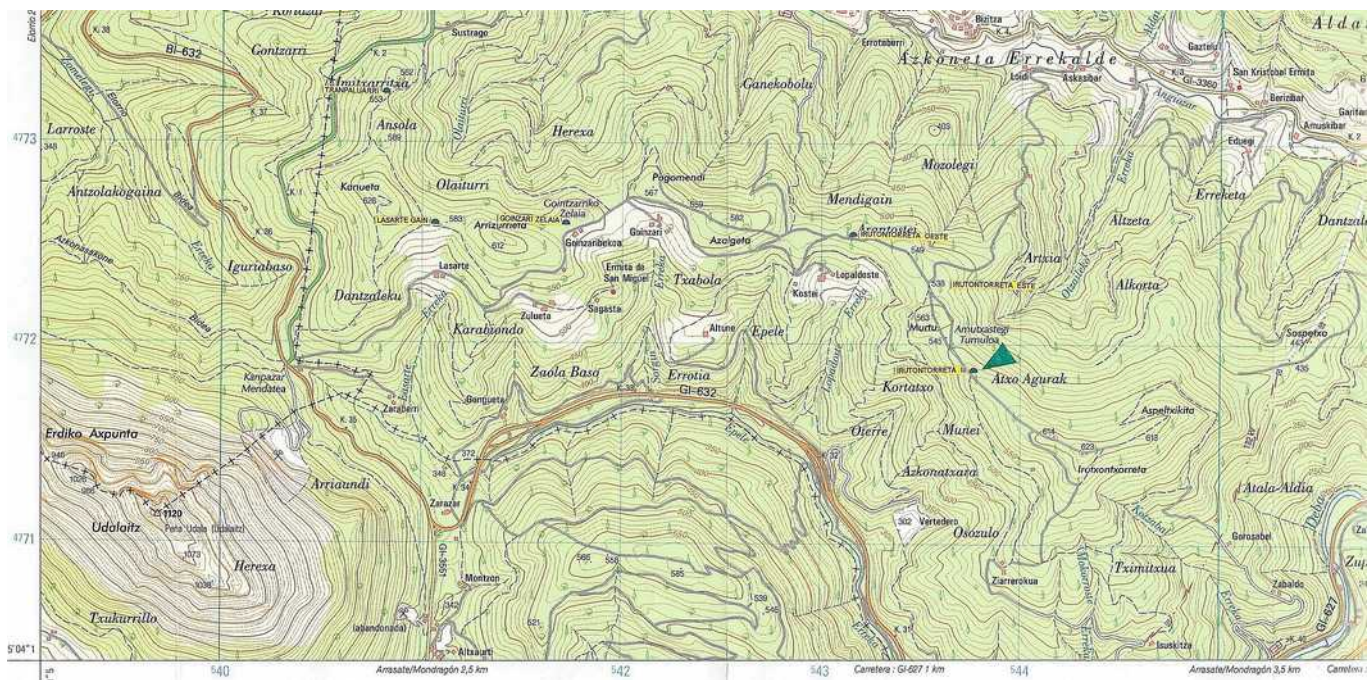

Fotos realizadas el 22 de febrero de 2.003

