

País = España	Comunidad Autónoma = Euskadi	Provincia (20): Gipuzkoa	Municipio = Bergara
Zona megalítica (28): Udala – Intxorta	Tipo Monumento (02): Túmulo	Nº. (06):	Nombre: Tranpaluarri Hilharriak: 20-28-02-06

COORDENADAS: Mapa **88-I** (Bergara). I.G.N. Escala 1: 25.000. U.T.M. **Huso 30 T**. = X: 540.809, Y: 4.773.244, Z: 546. **European 1979**.

COORDENADAS: Mapa **88-I** (Bergara). I.G.N. Escala 1: 25.000. U.T.M. **Huso 30 T**. = X: 540.706, Y: 4.773.035, Z: 546. **ETRS 89**.

SITUACIÓN: Se halla situado al oeste de la población de Bergara, al sur del barrio Angiozar, al oeste noroeste de la cota Aranostegi.

ACCESO: Desde la población de Bergara hay que ir hasta el puerto de Kanpazar y nada más coger a la derecha la carretera hacia Elgeta hay que coger un desvío a la derecha que pasa por el caserío Lasarte y asciende hasta Gointzariko zelaia, se sigue como algo más de un kilómetro hacia el este hasta llegar al collado de Lapadoste. El túmulo se halla situado a unos ciento cincuenta metros al este de este collado.

DESCRIPCIÓN: **Túmulo**. Situado al norte de la pista en terreno de plantación de pinos, donde crece la zarza y el helecho, lleno de pinos. Mide 17m de diámetro, con una altura de 0,80m por el S, 0,90m por el E, 1,20m por el W y 1,40m por el N. Tiene un enorme cráter central de 8m de diámetro E-W y 9m N-S con una profundidad de 0,20m. Materiales: areniscas del terreno.

HISTORIA: Localizado por Fidel **Alcala Baz**, Luis **Del Barrio** Bazaco y Txomin **Ugalde** Cejudo, en abril de 1.980. No ha sido excavado hasta la fecha.

- BIBLIOGRAFIA:
- 1.980 **Del Barrio** Bazaco, Luis – **Ugalde** Cejudo, Txomin. *Nuevos monumentos megalíticos en Gipuzkoa*. **Munibe**, nº. 32. Donostia, pp. 361-362-363.
 - 1.982 **Altuna**, Jesús – **Mariezurrena**, Koro – **Armendariz**, Angel – **Del Barrio**, Luis – **Ugalde**, Txomin – **Peñalver**, Xavier. *Carta arqueológica de Guipuzcoa (Monumentos megalíticos)*. **Munibe**, nº. 34. Donostia, p. 155.
 - 1.990 **Altuna**, Jesús – **Armendariz**, Ángel – **Del Barrio**, Luis – **Mariezurrena**, Koro – **Peñalver**, Xavier – **Zumalabe**, Fran. **Munibe**, suplemento nº. 15. Donostia, nº. **091**.
 - 2.014 **Barrero** Hidalgo, Balere – **Millán** San Emeterio, Luis. *Monumentos prehistóricos en Gipuzkoa-1*. **Arzarrak**. Edición propia. Donostia, p. 278.

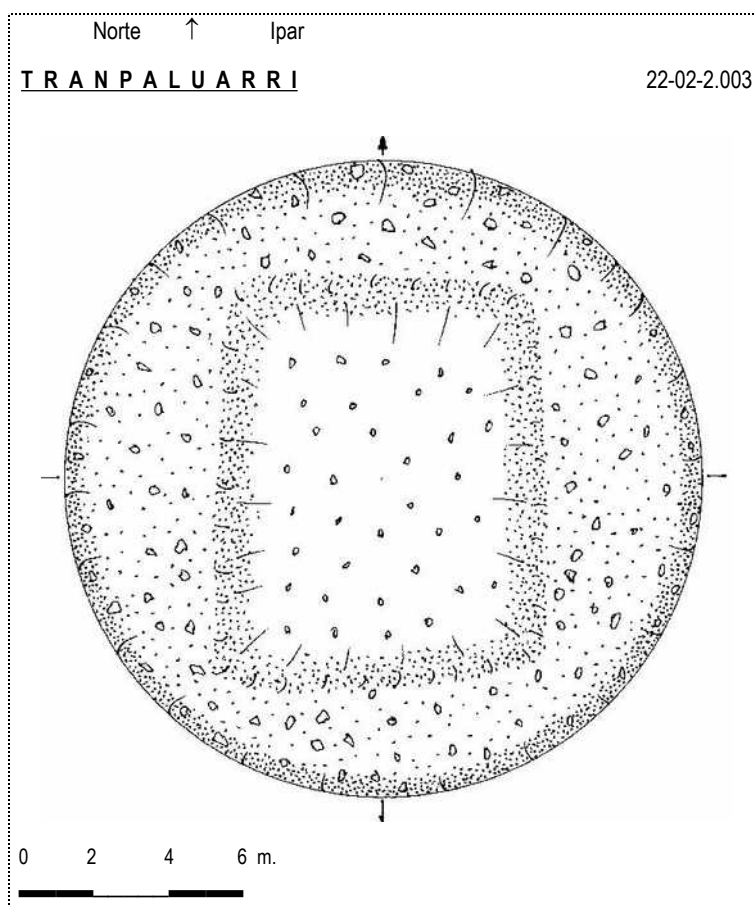

País = España	Comunidad Autónoma = Euskadi	Provincia (20): Gipuzkoa	Municipio = Bergara
Zona megalítica (28): Udala – Intxorta	Tipo Monumento (02): Túmulo	Nº. (06):	Nombre: Tranpaluarri Hilharriak: 20-28-02-06

1.980 **Del Barrio** Bazaco, Luis – **Ugalde** Cejudo, Txomin.
Nuevos monumentos megalíticos en Gipuzkoa. Munibe, nº. 32. Donostia, pp. 361-362-363.

TRANPALUARRI

Tipo: Túmulo.

Localización: NNE. del alto de Campazar, en la cadena que une Irutontorreta con las Intxortas. En la estación Udala-Intxortas. Término municipal de Vergara.

Coordenadas: Mapa 88-25. Excma. Diputación Foral de Guipúzcoa. 1:5.000
 X 540.820 Y 4.773.265 Z 546
 Hoja 88 Vergara. 1:50.000
 Long. 01° 11' 18" Lat. 43° 06' 28" 546 m.s.n.m.

Accesos: Desde el alto de Campazar, tomar la carretera que conduce a Elgueta. En la curva de la carretera antes del lugar donde se encontraba el caserío Sustraixa, tomar la pista que sube a la derecha, al S., al collado de nombre Tranpaluarri, entre Imitarrixa y Arraibe. En el centro del collado, a la derecha de la pista. En un bosque de pinos. La pista que sube y pasa por el collado forma parte del antiguo camino denominado Mandobiria. (Figura 9).

Descripción: Túmulo 29 m. de diámetro N-S. y 25 m. E-W. altura entre 2,2 y 0,80 m. Cuadrante NE. rebajado en el centro 0,30 m. Areniscas del terreno. Rodeado de pinos y en parte por trincheras. (Fig. 9-3).

Descubrimiento: Fidel Alcalá, Luis del Barrio, Txomin Ugalde. Abril 1980.

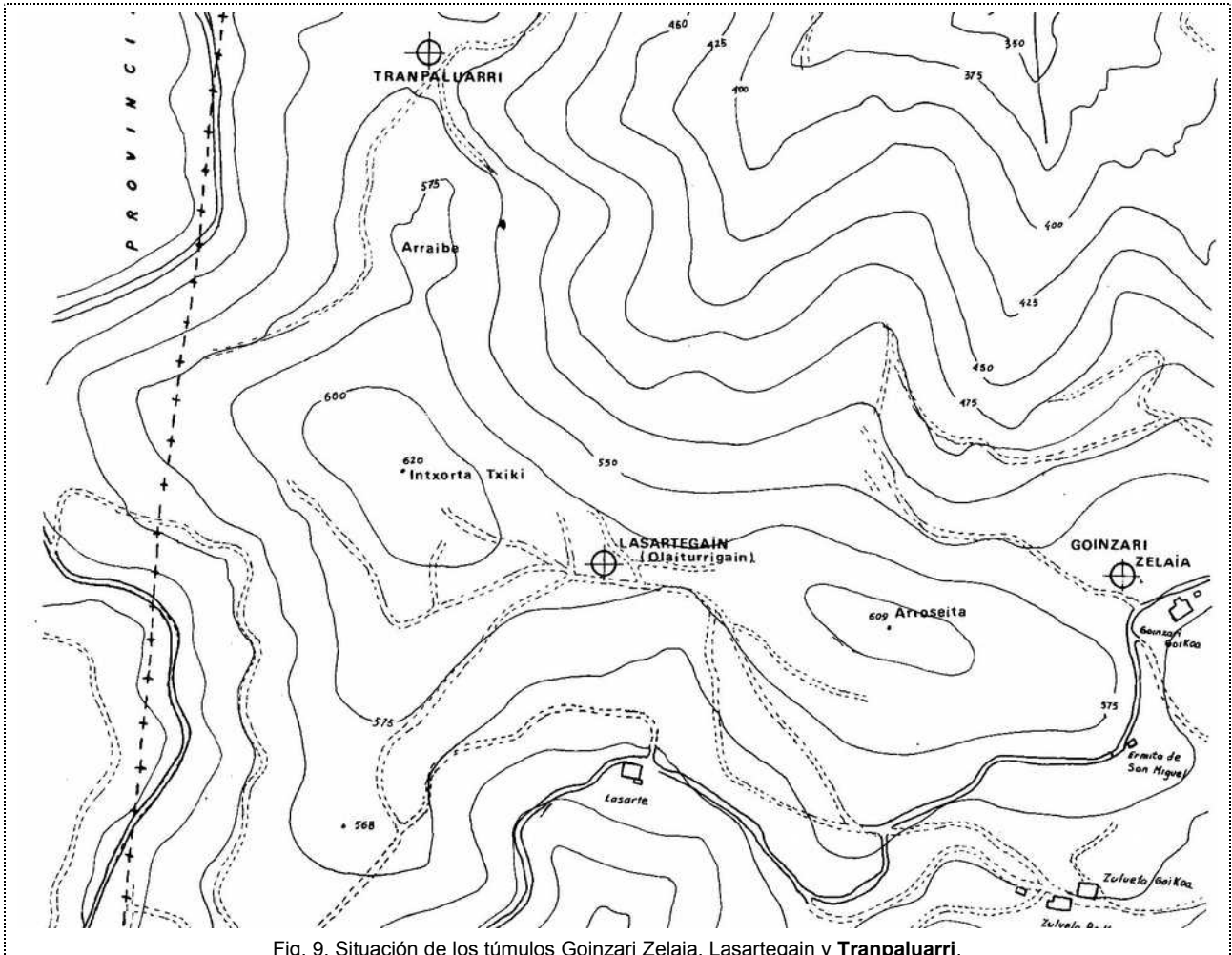
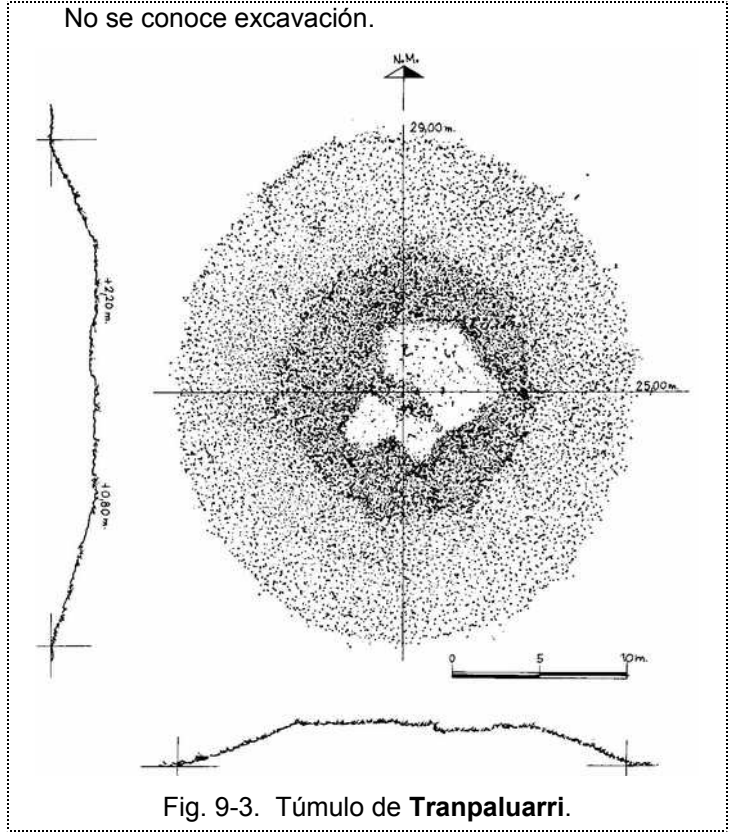

País = España	Comunidad Autónoma = Euskadi	Provincia (20): Gipuzkoa	Municipio = Bergara
----------------------	-------------------------------------	---------------------------------	----------------------------

Zona megalítica (28): Udala – Intxorta	Tipo Monumento (02): Túmulo	Nº. (06):	Nombre: Tranpaluarri	Hilharriak: 20-28-02-06
---	------------------------------------	-----------	-----------------------------	--------------------------------

1.982 **Altuna, Jesús – Mariezkurrena, Koro – Armendariz, Angel – Del Barrio, Luis – Ugalde, Txomin – Peñalver, Xavier.**
Carta arqueológica de Guipuzcoa (Monumentos Megalíticos). **Munibe**, nº. 34. Donostia, p. 155.

Estación de Udala-Intxorta

Los monumentos de esta estación se encuentran en el cordal que parte al Norte del puerto de Kanpazar para derivar luego hacia el Este, entre los arroyos de Anguiozar y Epele. La cota máxima, Irutontorreta, a 612 metros de altitud, se encuentra en el extremo oriental del cordal.

Hoy se conocen 4 túmulos, aunque han sido citados otros dos más, no localizados por nosotros, probablemente destruidos.

El cordal está constituido por areniscas del Cretácico Inferior.

Los monumentos comprendidos en esta estación se encuentran en el MAPA DESPLEGANTE 7.

TRANPALUARRI (UI-Tr. A.) (7,86)

LOCALIZACIÓN.—Término municipal de Bergara.
COORDENADAS.—Hoja 88 (Vergara). Long. 01° 11' 18". Lat. 43° 06' 28". Alt. 546 m.
 Hoja 88-17 (Vergara). X. 540.820. Y. 4.773.265. Z. 546.

ACCESO.—Desde el alto de Kanpazar tomar la carretera que conduce a Elgeta. En la curva, antes del lugar donde se encontraba el caserío Sustraixa, tomar la pista que parte a la derecha de la carretera, al Sur. Subiendo al collado de su nombre, entre pinos, se encuentra el túmulo. La pista que sube a dicho collado forma parte del antiguo camino denominado Mandobidea.

PROPIETARIO.—Herederos de Bolinaga (Elgeta).

DESCRIPCIÓN.—Túmulo de 29 m. de diámetro, N-S. y 25 m. E-W. Altura del túmulo entre 2,20 y 0,80 m. Areniscas del terreno. En el túmulo se encuentran enraizados varios pinos, de aproximadamente 20 años. Rodeado en parte por trincheras de la guerra civil.

CONSERVACIÓN.—Buena.

HISTORIA.—Fue descubierto por F. Alcalá, L. del Barrio y Tx. Ugalde, en abril de 1980. No se conoce excavación.

SECUENCIA CULTURAL.—Eneolítico-Bronce.

BIBLIOGRAFÍA.—Barrio, L. del y Ugalde, Tx. (1980).

1.990 **Altuna, Jesús – Armendariz, Angel – Del Barrio, Luis – Mariezkurrena, Koro – Peñalver, Xavier – Zumalabe, Fran.**
Munibe, suplemento nº. 15. Donostia, nº. 091.

TRANPALUARRI

TIPO: Túmulo Nº: 091
 SIGLA: UI-Tr. A.
 T.M.: Bergara
 MAPA N.º: 88-1.91

SITUACIÓN

- * Estación megalítica de Udala - Intxorta.
- * Bergara.
- * En el centro del collado de su nombre, entre las cotas Imitarrixa y Arribe. El túmulo Lasartegain se localiza 700 m. al NNW.
- * Hoja 88 (Bergara):
 Long. 01° 11' 18" Lat. 43° 06' 28" Alt. 545 m.
 Hoja 88-17 (Vergara):
 X. 540.815 Y. 4.773.255 Z. 545

DESCRIPCIÓN

Túmulo de 29 m. de diámetro N-S. y 25 m. E-W., con una altura entre 2,20 y 0,80 m. Cráter central de 9x8 m. de diámetro y 0,15 m. de profundidad. Areniscas del terreno. Rodeado en parte por trincheras de la última guerra civil.

HISTORIA

Fue descubierto en 1980 por F. ALCALÁ, L. del BARRIO y TX. UGALDE. No ha sido excavado.

SECUENCIA CULTURAL

Neolítico-Bronce.

BIBLIOGRAFÍA

- ALTUNA, J.; MARIEZKURRENA, K.; ARMENDARIZ, A. et al. (1982)
 BARRIO, L. del y UGALDE, TX. (1980)

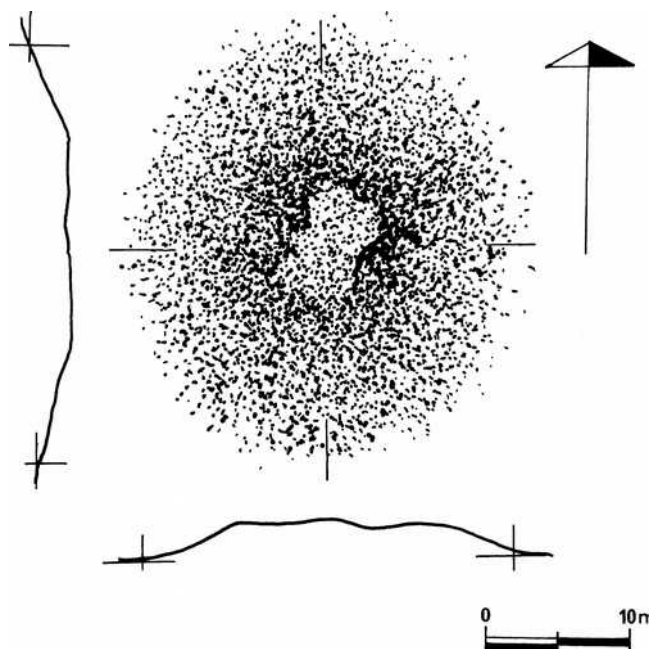

País = España	Comunidad Autónoma = Euskadi	Provincia (20): Gipuzkoa	Municipio = Bergara
Zona megalítica (28): Udala – Intxorta	Tipo Monumento (02): Túmulo	Nº. (06):	Nombre: Tranpaluarri Hilharriak: 20-28-02-06

2.014 **Barrero** Hidalgo, Balere – **Millán** San Emeterio, Luis.
Monumentos prehistóricos en Gipuzkoa-1. Arzarrak. Edición propia. Donostia, p. 278.

Balere Barrero-Luis Millán MONUMENTOS PREHISTÓRICOS EN GIPUZKOA-1

Zona	Nombre	X	Y
UDALA-INTXORTA	TRANPALUARRI	540706	4773035



También localizado por el mismo trío: F. Alcalá, L. Del Barrio y Tx. Ugalde y en la misma fecha de 1980. Se trata de un gran túmulo con enorme depresión central, construido con piedra arenisca local. Ubicado en el collado homónimo, entre las cotas Imitarrixa y Arraibe. El túmulo de Lasartegain está relativamente cerca, máxime cuando todos los monumentos de esta estación pueden visitarse cómodamente con un todo terreno. Está señalado y convendría que se investigara antes de que corra igual suerte que sus cercanos “hermanos”. No está mantenido y las coníferas plantadas sobre él hacen temer un negro futuro.



Balere

278 ARZARRAK-2014

Pais = España	Comunidad Autónoma = Euskadi	Provincia (20): Gipuzkoa	Municipio = Bergara
Zona megalítica (28): Udala – Intxorta	Tipo Monumento (02): Túmulo	Nº. (06):	Nombre: Tranpaluarri Hilharriak: 20-28-02-06

Túmulo (06): Tranpaluarri. Mapa 88-1 (Bergara). I.G.N. Escala 1: 25.000. Coordenadas U.T.M. **Uso 30 T. ETRS 89** = X: 540.706, Y: 4.773.035, Z: 553. 22 de febrero de 2.003.

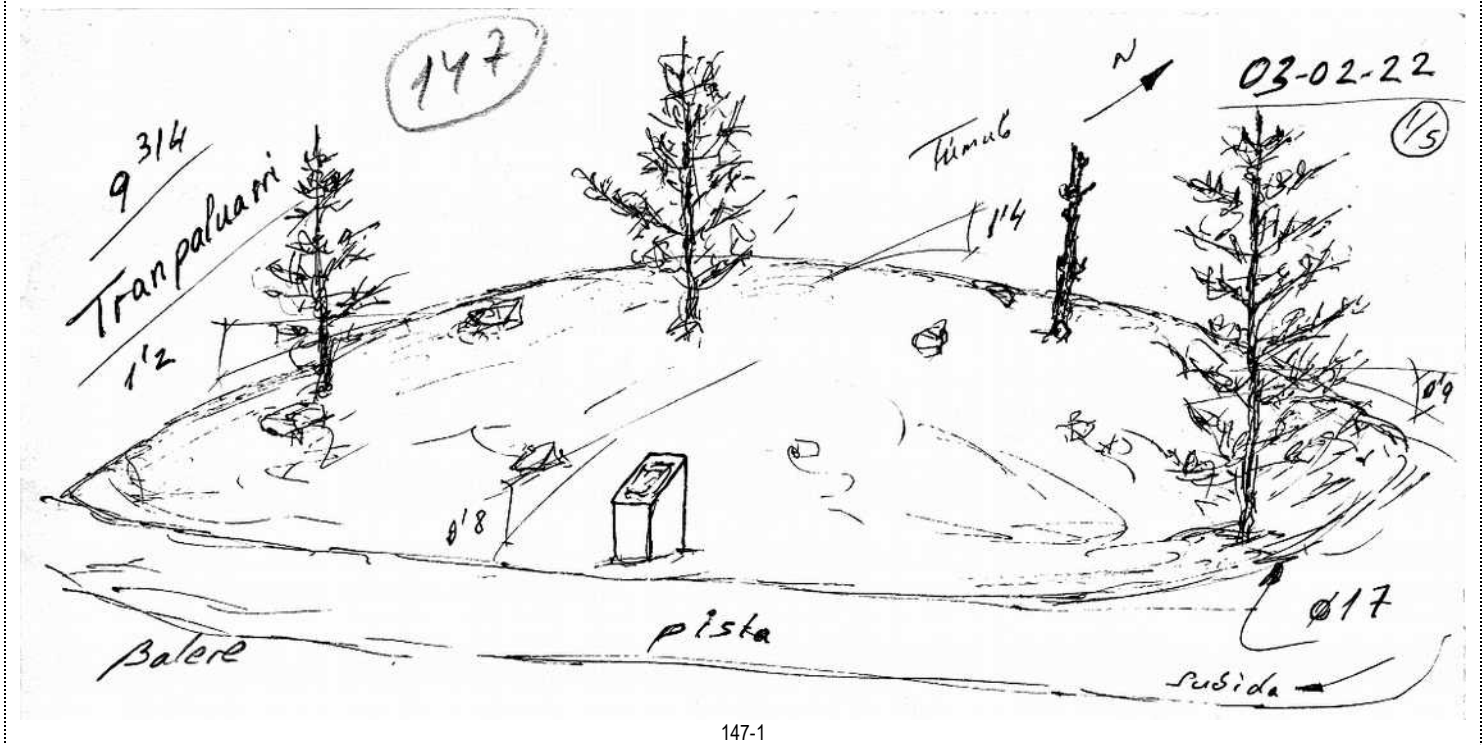

Pais = España	Comunidad Autónoma = Euskadi	Provincia (20): Gipuzkoa	Municipio = Bergara
Zona megalítica (28): Udala – Intxorta	Tipo Monumento (02): Túmulo	Nº. (06):	Nombre: Tranpaluari Hilharriak: 20-28-02-06

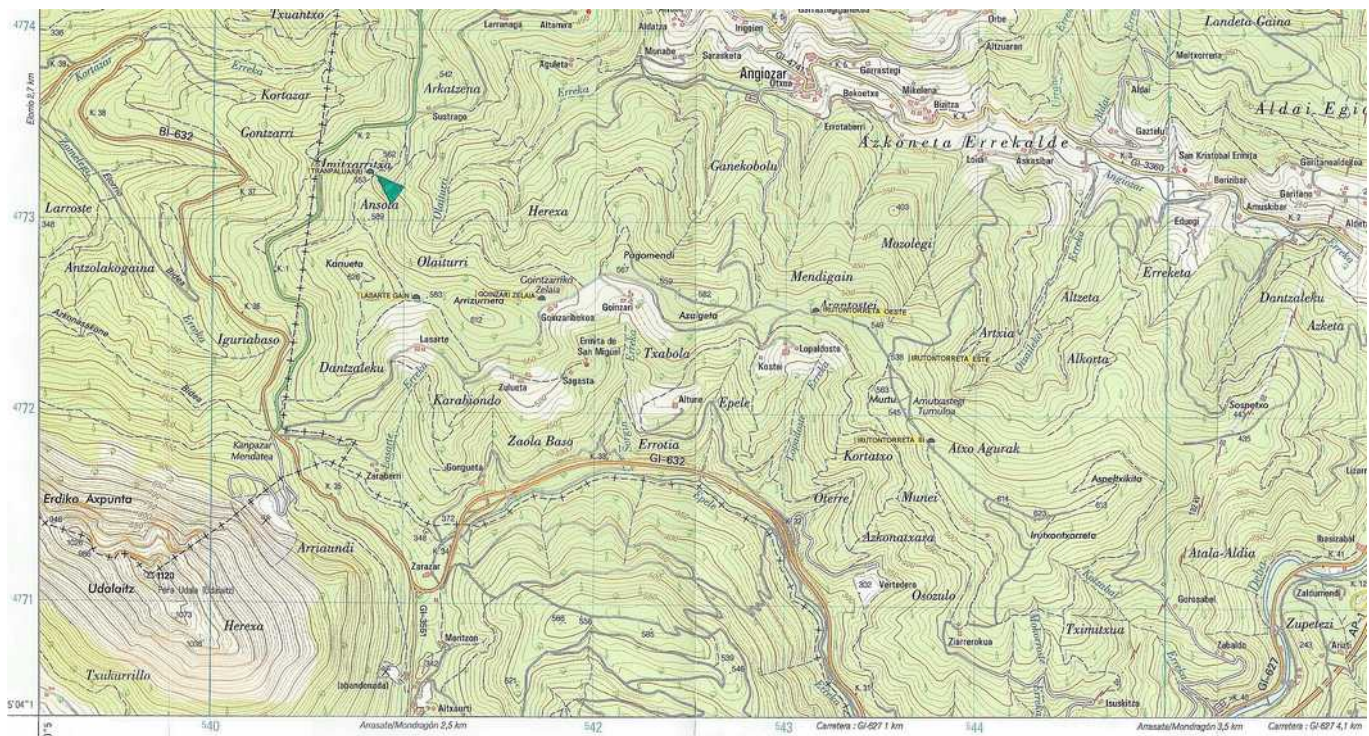

Fotos realizadas el 22 de febrero de 2.003

