

País = **España** | Comunidad Autónoma (02): **Aragón** | Provincia (22): **Huesca** | Zona (02): **Valles de Echo – Aragüés del Puerto**

Municipio = **Hecho** | Tipo de monumento (01): **Dolmen** | Nº (33): | Nombre= **Barranco de Foratón 1 sur** | Hilharriak: **22-02-01-33**

COORDENADAS: Mapa **144 – II** (Candanchú). I.G.N. Escala 1: 25.000. U.T.M. **Huso 30 T.** = X: 691.414, Y: 4.739.171, Z: 1.875. **European 1979**.  
Mapa **144 – II** (Candanchú). I.G.N. Escala 1: 25.000. U.T.M. **Huso 30 T.** = X: 691.310, Y: 4.738.980, Z: 1.875. **ETRS 89**.

SITUACIÓN: Se halla situado al suroeste del refugio del Foratón y del monte Bisaurín, al noroeste del refugio de Lizara.

ACCESO: Desde Puento La Reina tenemos que ir por la carretera que se dirige hacia el valle de Hecho, donde hay que coger el desvío hacia la población de Aragüés del Puerto que pasaremos hasta llegar al final de la misma, donde está el refugio de Lizara. Desde este lugar tenemos que ir hacia el norte por los restos de una pista en bastante mal estado que sube hacia el monte Bisaurín. Después de un fuerte repecho se llega al collado de Foratón situado a 2.016 metros de altitud. Ahora tenemos que descender por la izquierda del barranco de Foratón hasta llegar a la altura del refugio del Foratón. Una vez en el refugio tenemos que ir por el camino situado un poco más al sur y ascender unos pocos metros más para ver los restos de este pobre dolmen.

DESCRIPCIÓN: **Dolmen**. Se halla situado en terreno llano, donde solo crece la fina hierba. Tiene un túmulo que mide 9m de diámetro y alcanza una altura por el lado este de 0,45m, por los lados norte y oeste levanta 0,30m y por el lado sur se halla a ras del terreno. Conserva a la vista parte del peristalito que sirve para que no de desparrame la masa tumular. En la parte central hay una ligera depresión con el resto de 2 losas. Al sur, sobre el túmulo, se halla recostada, la cubierta del dolmen.

La losa nº. **1**, mide 0,90m de largo, 0,20m de alto, 0,10m de grosor, orientada a 190°. Se halla in situ y es de caliza.

La losa nº. **2**, mide 1,03m de largo, 0,50m de ancho, 0,35m de grosor, orientada a 140°. Se halla tumbada y es de arenisca.

La cubierta, mide 2,75m de largo, 1,85m de ancho, 0,25m de grosor. Se halla tumbada al sur del túmulo y es de arenisca.

El material empleado es de areniscas y calizas del terreno.

HISTORIA: Localizado por Alfonso **Martínez Manteca**, el 29 de julio de 2.004.  
No ha sido excavado hasta la fecha.

BIBLIOGRAFÍA: 2.004 Luis, **Millán San Emeterio**.  
*Monumentos megalíticos situados al sur del monte Bisaurín. Bisas de lo Subordán*, nº. 12. Invierno. Echo, pp. 9-12.

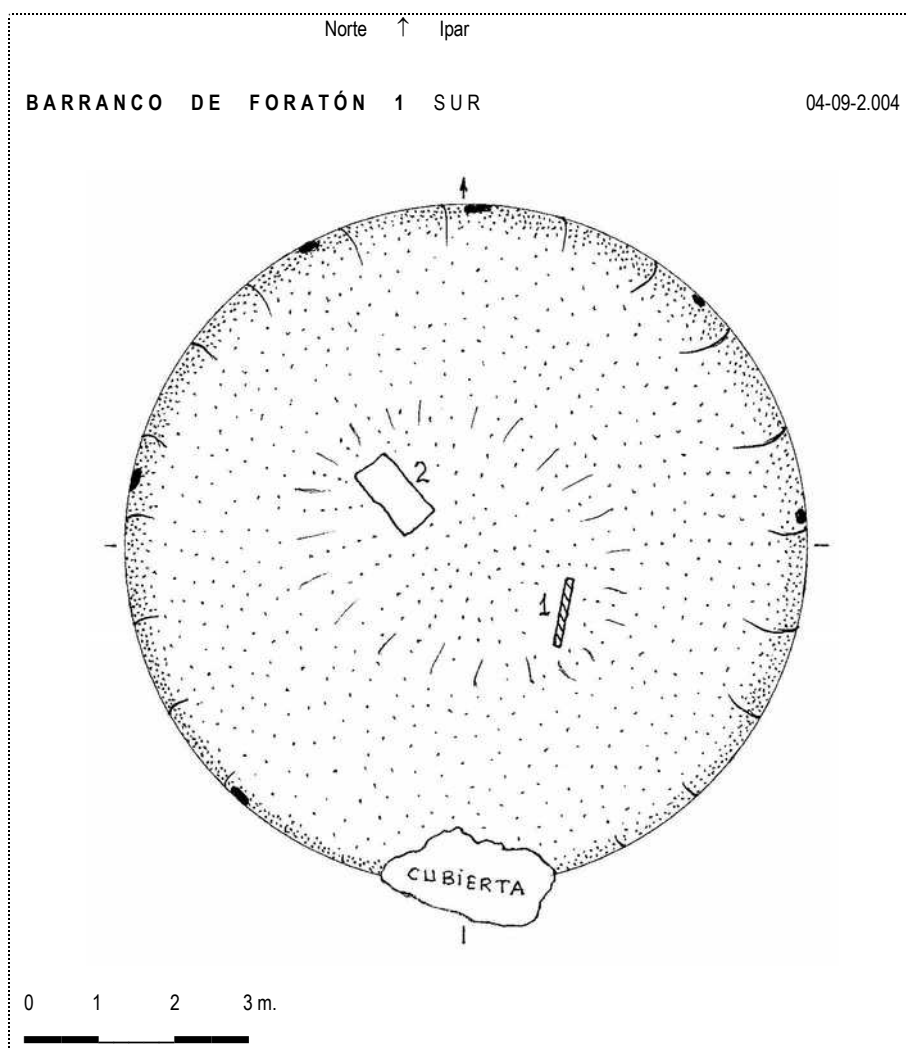

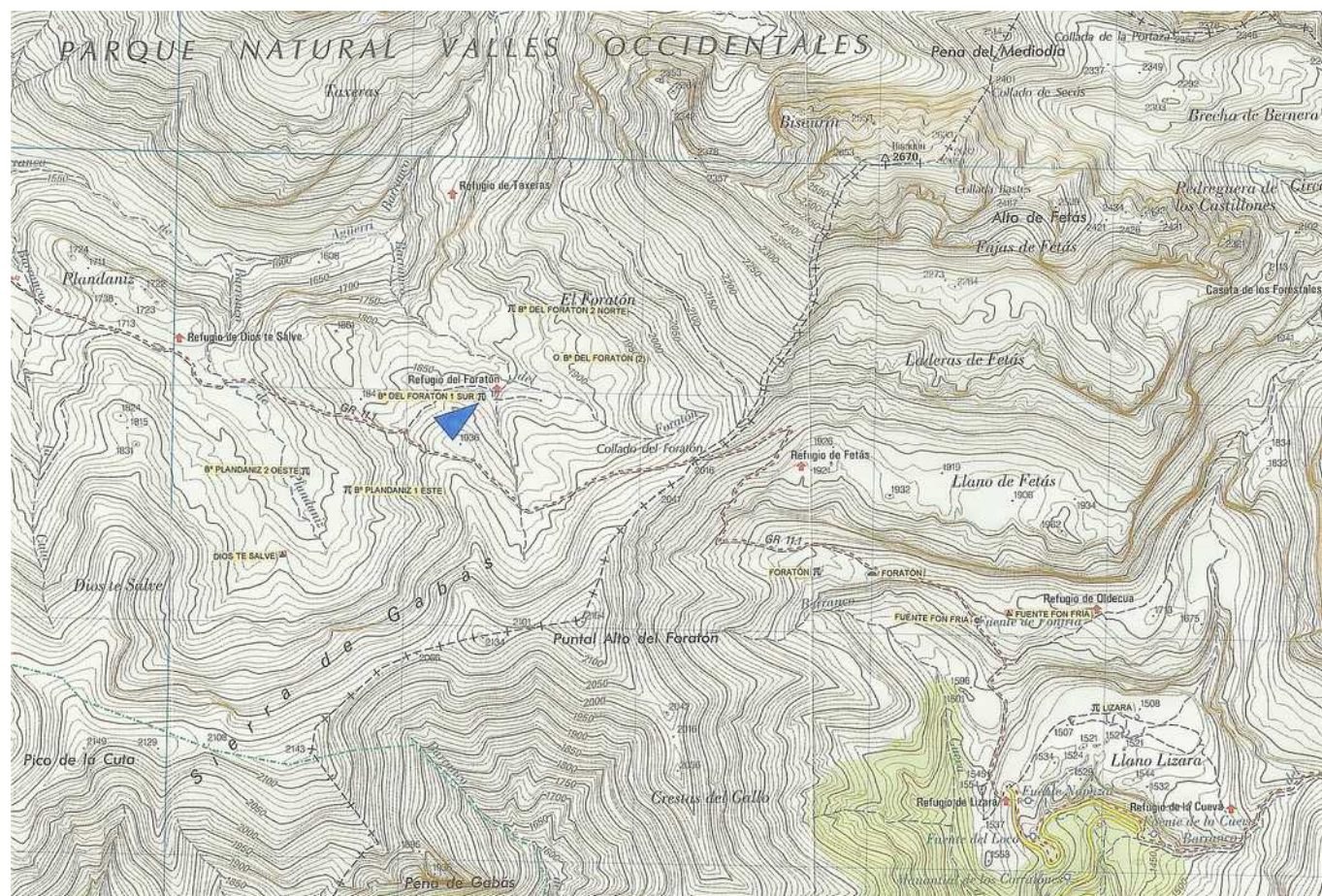
2.004 Luis, **Millán San Emeterio**.*Monumentos megalíticos situados al sur del monte Bisaurín. Bisas de lo Subordán, nº. 12. Invierno. Echo, pp. 9-12.***Monumento:** Dolmen.**Denominación:** BARRANCO DEL FORATON 1 sur.**Municipio:** Echo.**Coordenadas:** Hoja nº. 144-II (Candanchú), escala 1:25.000. I.G.N.  
U.T.M. = X: 691.430., Y: 4.739.180., Z: 1.895.

**Acceso:** Desde el refugio de Lizara tenemos que ir hacia el norte por los restos de una pista en bastante mal estado que sube hacia el monte Bisaurín. Después de un fuerte repecho se llega al collado de Foratón situado a 2.016 mts de altitud. Ahora tenemos que descender por la izquierda del barranco de Foratón hasta llegar a la altura del refugio del Foratón. Una vez en el refugio tenemos que ir por el camino situado un poco más al sur y ascender unos pocos metros más donde veremos en un rellano los restos bastante pobres del dolmen Barranco del Foratón 1 sur.

A una altura de 1.895 metros.

**Dolmen:** Se halla situado en terreno llano, donde sólo crece el pasto. Tiene un túmulo que mide 9,00 mts de diámetro y alcanza una altura por los lados norte y oeste de 0,30 mts, por el lado este 0,45 mts y por el lado sur se halla a ras del terreno y conserva parte del peristalito. En la parte central hay una ligera depresión con dos restos de losas, una de ellas está de pie y es de caliza y la otra, que se halla tumbada, es de arenisca. En la parte sur del túmulo hay una gran losa que probablemente puede pertenecer a la cubierta.

El material empleado es de areniscas y calizas, existentes en la zona. No ha sido excavado.

Localizado por **Alfonso MARTÍNEZ MANTECA**, el 29 de julio de 2004.

Dolmen (33): **Barranco de Foratón 1 sur**. Mapa 144 – II (Candanchú). Escala 1: 25.000. U.T.M. Huso 30 T. = X: 691.414, Y: 4.739.171, Z: 1.875. ED 50. 04 de septiembre de 2.004.

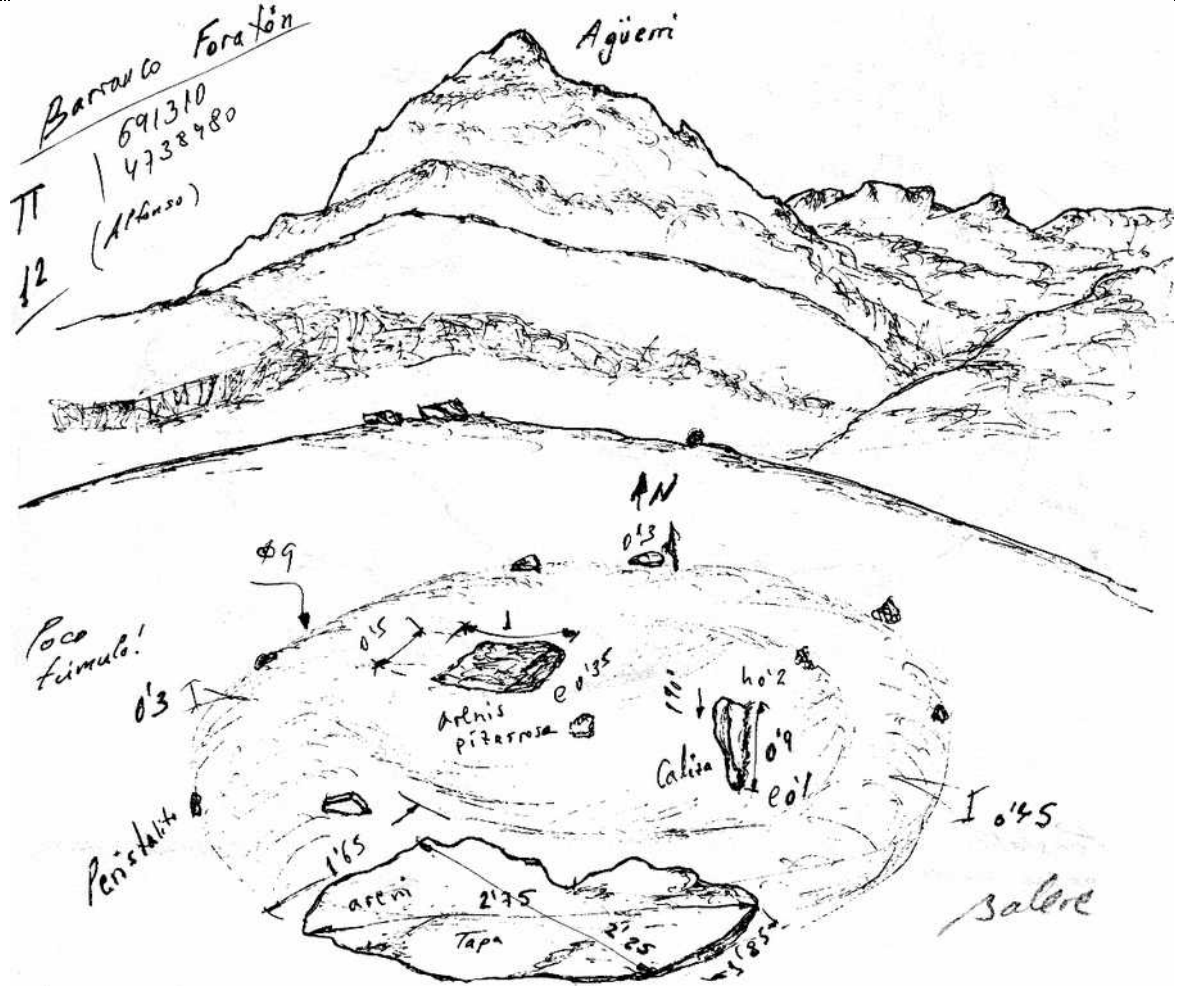

201-6

