

(31): Navarra	(01): Arano – Goizueta	(03): Cromlech	(18): DESKARGAKO LEPOA	CODIGO: 31010318
---------------	------------------------	----------------	------------------------	------------------

País = España	Comunidad Autónoma = Navarra	Provincia (31): Navarra	Municipio = Goizueta
----------------------	-------------------------------------	--------------------------------	-----------------------------

Zona megalítica (01): Arano – Goizueta	Tipo Monumento (03): Cromlech	Nº. (20):	Nombre: Deskargako lepoa	Hilharriak: 31-01-03-20
---	--------------------------------------	-----------	---------------------------------	--------------------------------

COORDENADAS: Hoja **64-IV** (Andoain). I.G.N. Escala 1: 25.000. U.T.M. **Huso 30 T**. = X: 591.400, Y: 4.782.905, Z: 445. **European 1979**.
 Hoja **64-IV** (Andoain). I.G.N. Escala 1: 25.000. U.T.M. **Huso 30 T**. = X: 591.297, Y: 4.782.696, Z: 445. **ETRS 89**.

LOCALIZACIÓN: Se halla situado al sureste de la población de Arano, entre los montes de Etxolla al norte y Zalkuba al sur.

ACCESO: Desde la población de Arano parte una pista, al lado del cementerio, que pasa junto a la ermita de San Roque y llega al collado de Oraume. Desde aquí iremos por la de la izquierda pasando por la cara norte del monte Ugarata, donde hay unos magníficos cromlechs. Se continúa con rumbo norte, viendo los cromlechs de Lepakaestua, descendiendo a un collado para seguidamente bordear el monte Uzteroko kaskoa por la izquierda hasta llegar al collado de Descarga. Nada más traspasar una langa, veremos este cromlech, en terreno herboso, cerca de la alambrada.

DESCRIPCIÓN: **Cromlech**. Situado en terreno llano, donde solo crece hierba, cerca de una plantación de alerces.
 Mide 6m de diámetro y está formado por 10 piedras en su peristalito y algunas más por el interior. Es ligeramente tumular alcanzando una altura media de unos 0,25m.
 Materiales: pizarras, y cuarzos del lugar.

HISTORIA: Localizado por Xabier **Taberna** Macazaga, el 07 de mayo de 2.005.
 No se ha practicado excavación.

BIBLIOGRAFIA: 2.020 Inédito hasta la fecha.

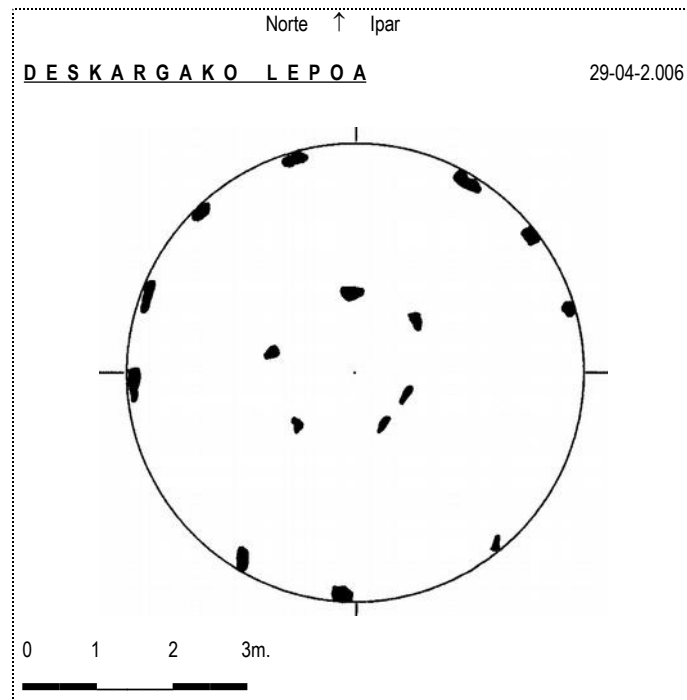

14 de Abril de 2.007.

(31): Navarra (01): Arano – Goizueta (03): Cromlech (18): DESKARGAKO LEPOA CODIGO: 31010318

País = España Comunidad Autónoma = Navarra Provincia (31): Navarra Municipio = Goizueta

Zona megalítica (01): Arano – Goizueta Tipo Monumento (03): Cromlech Nº. (20): Nombre: Deskargako lepoa Hilharriak: 31-01-03-20

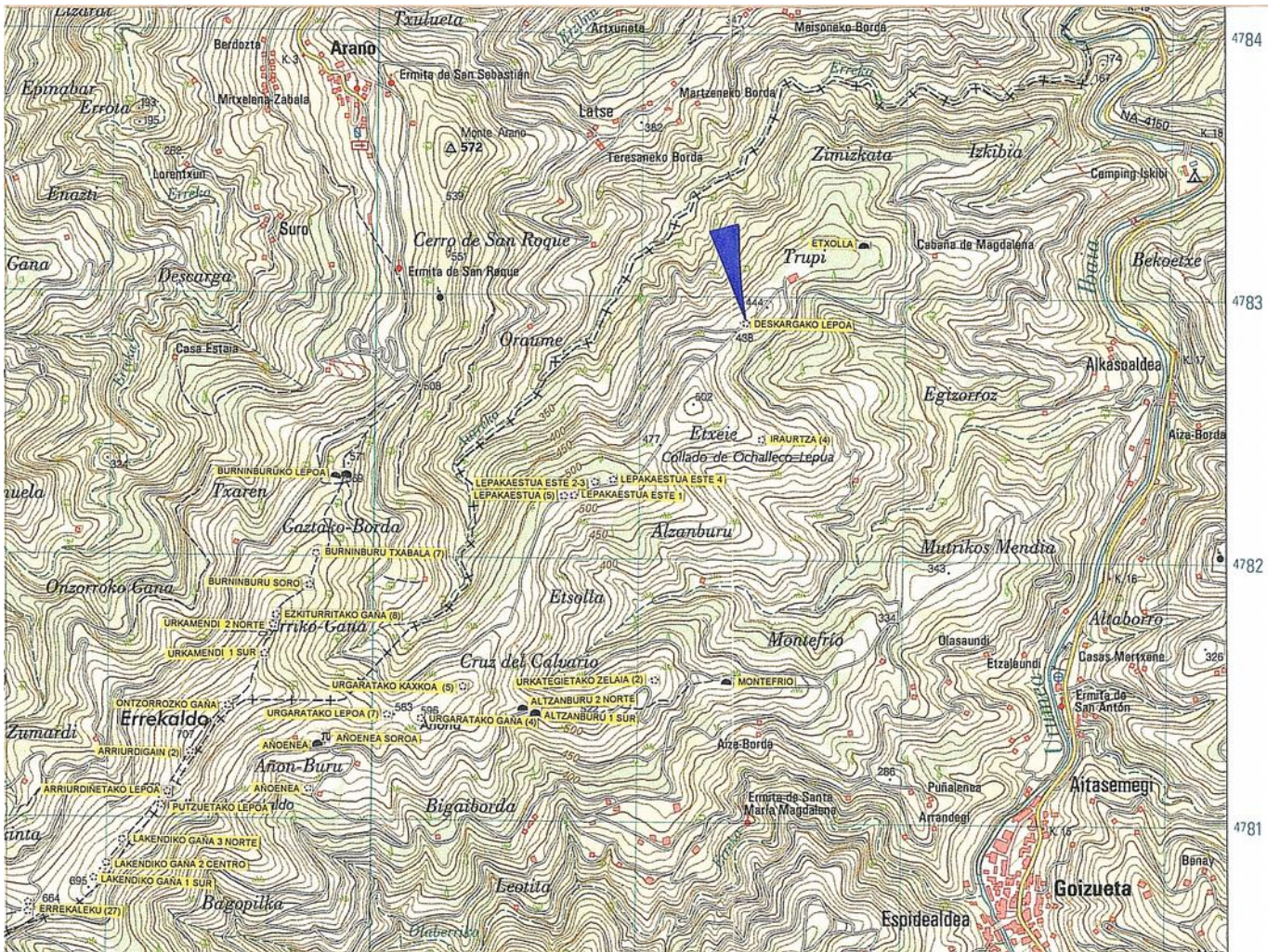

Cromlech (20): Deskargako lepoa Hoja 64-IV (Andoain). I.G.N. Escala 1: 25.000. U.T.M. Huso 30 T. = X: 591.400, Y: 4.782.905, Z: 445. ED 50. 20 de febrero de 2.010.

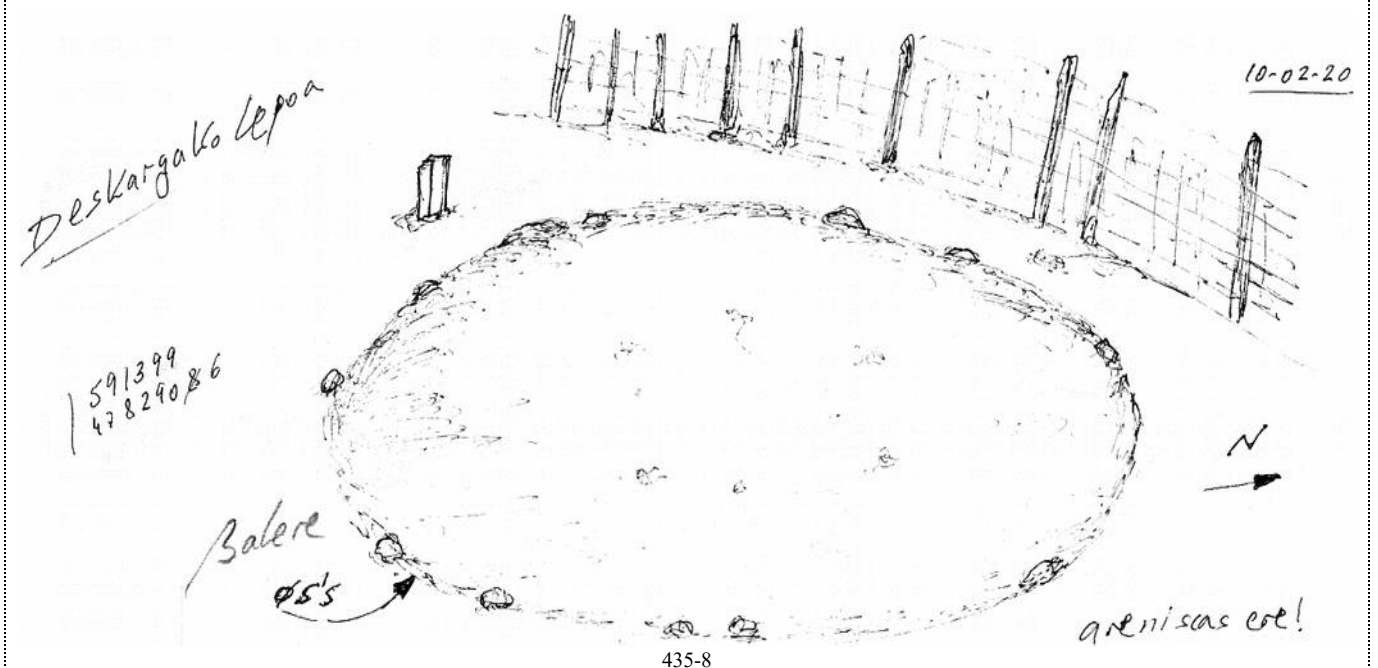

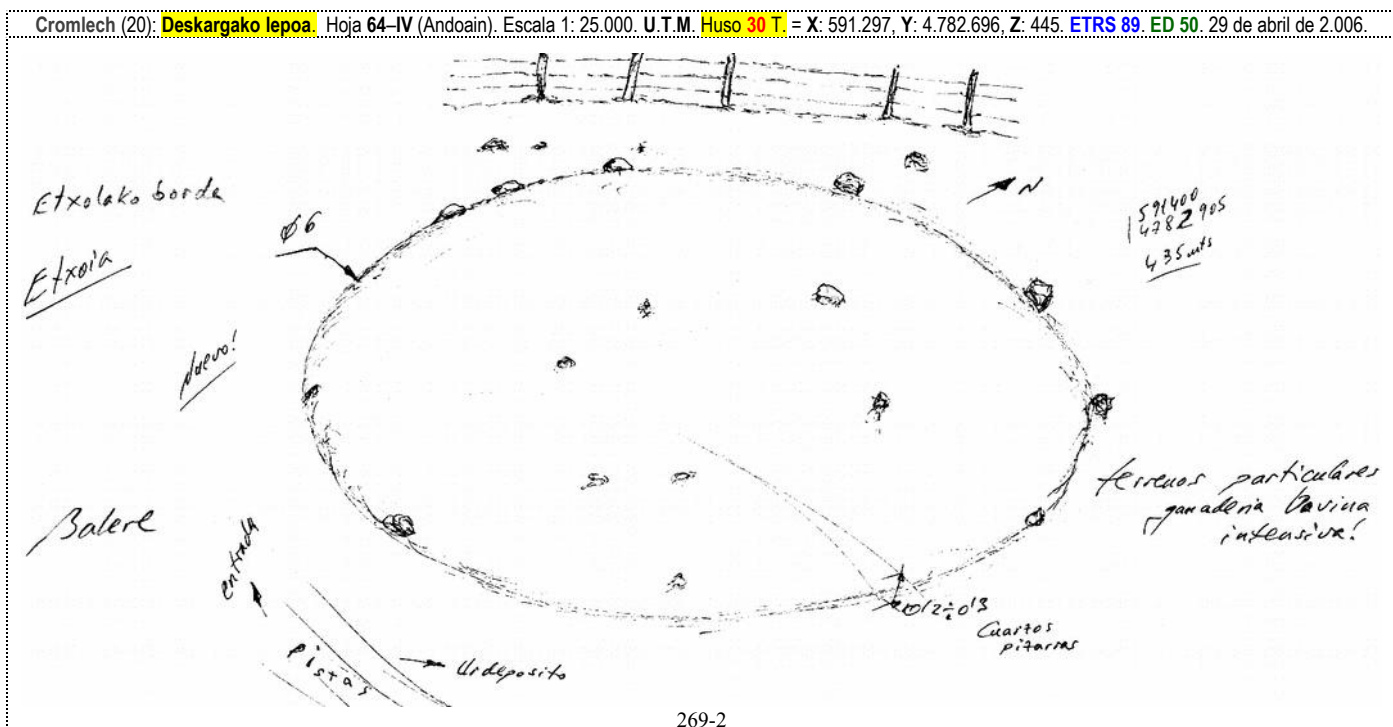

29 de Abril de 2.006.



29 de Abril de 2.006.



29 de Abril de 2.006.