

COORDENADAS: Hoja **64-IV** (Andoain). I.G.N. Escala 1: 25.000. U.T.M. Huso **30 T.** = X: 589.926, Y: 4.781.202, Z: 532. **European 1979**.
Hoja **64-IV** (Andoain). I.G.N. Escala 1: 25.000. U.T.M. Huso **30 T.** = X: 589.823, Y: 4.780.993, Z: 532. **ETRS 89**.

LOCALIZACIÓN: Se halla situado al sur de la población de Arano, al suroeste del collado de Urganata y al sureste del dolmen de Añoenea.

ACCESO: Desde la parte alta de la población de Arano parte una pista, al lado del cementerio, que pasa junto a la ermita de San Roque y llega al collado de Oraume. Desde aquí seguir por la de la izquierda, al llegar debajo del collado de Urganata, tenemos que ascender a él donde hay unos magníficos cromlechs. Se continúa por el sendero rumbo al oeste que va descendiendo ligeramente y enseguida veremos el dolmen de Añoenea Soroa un poco antes de llegar a unas cabañas y a la pista que sube desde Goizueta. El cromlech se halla situado cerca de una cabaña situada más abajo de la pista principal, a unos cuarenta metros de desnivel, a la derecha de la pista que pasa por allí.

DESCRIPCIÓN: **Cromlech**. Situado en terreno llano, donde solo crece la fina hierba. Mide 3,50m de diámetro y está formado por 7 bloques de tamaño mediano a grande por lo que queda del monumento ya que la parte sur del mismo ha sido rota por la pista que pasa por ese lugar. Materiales, cuarcitas del lugar.

HISTORIA: Localizado por Xabier **Taberna Macazaga**, el 17 de febrero de 2.007. No se ha practicado excavación.

BIBLIOGRAFIA: 2.020 Inédito hasta la fecha.

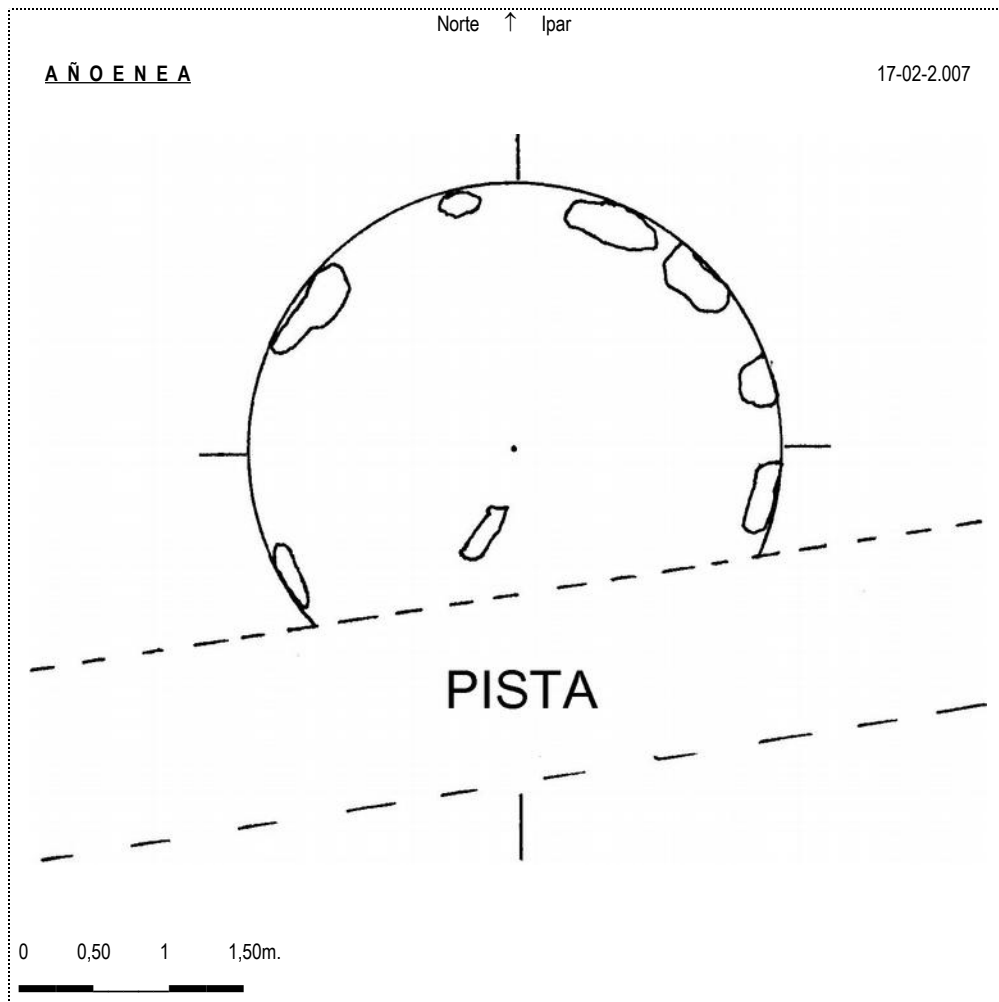

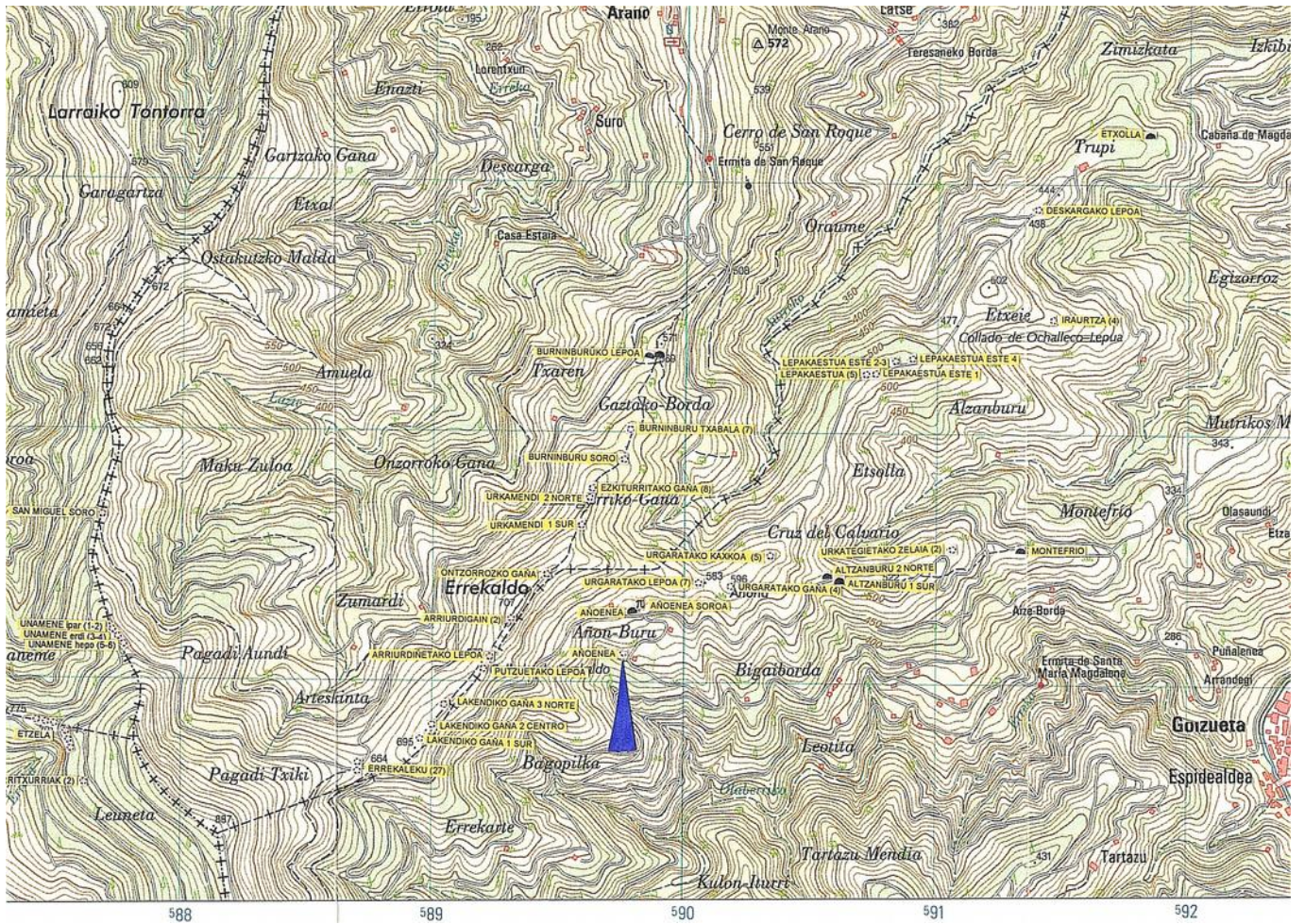

Cromlech (28): **Añoenea**. Hoja 64-IV (Andoain). I.G.N. Escala 1: 25.000. U.T.M. Huso 30 T. = X: 589.926, Y: 4.781.202, Z: 532. ED 50. 17 de febrero de 2.007.

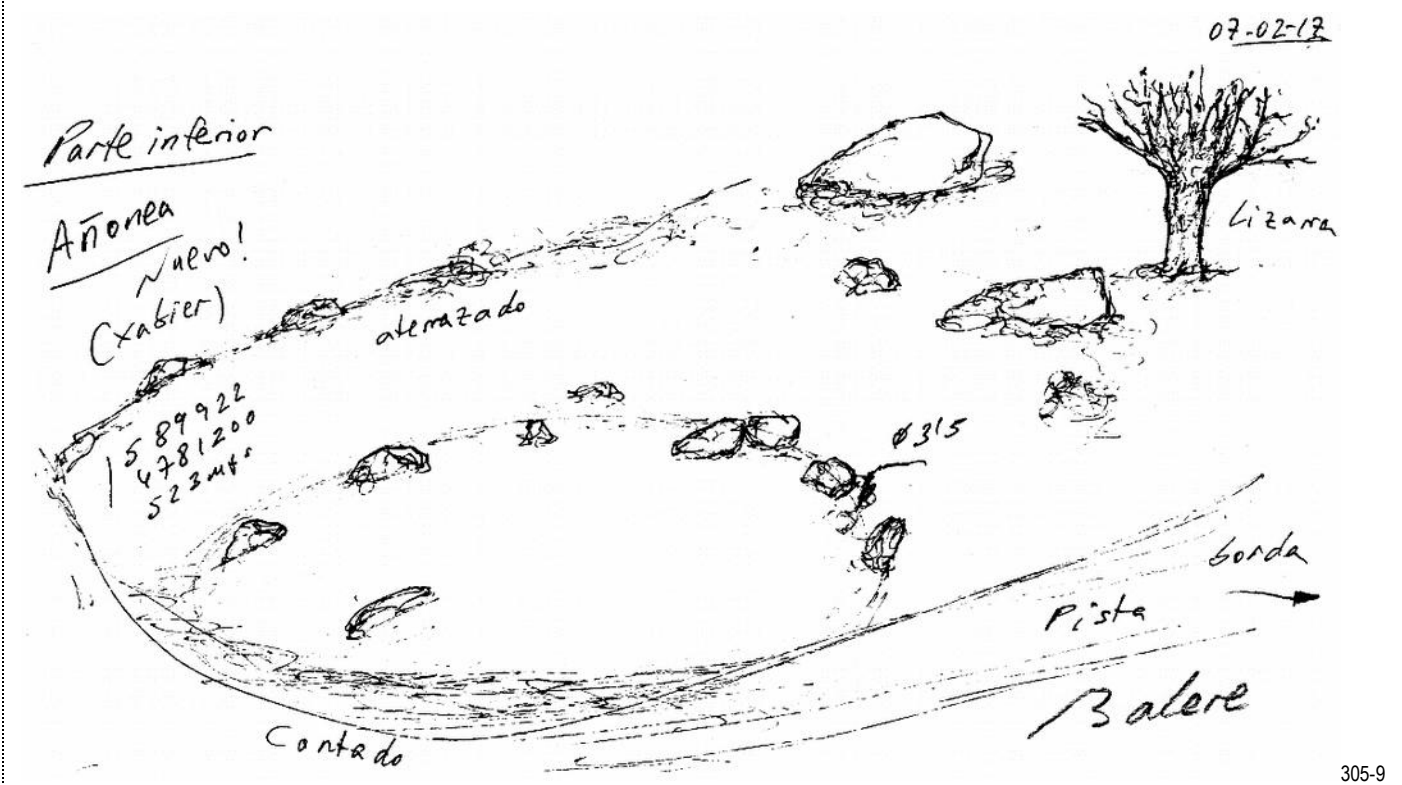



17 de Febrero de 2.007.



28 de Marzo de 2.015.



17 de Febrero de 2.007.



28 de Marzo de 2.015.



17 de Febrero de 2.007.



28 de Marzo de 2.015.



17 de Febrero de 2.007.



28 de Marzo de 2.015.