

País = España	Comunidad Autónoma = Navarra	Provincia (31): Navarra	Municipio = Goizueta
----------------------	-------------------------------------	---	-----------------------------

Zona megalítica (01): Arano – Goizueta	Tipo Monumento (03): Cromlech	Nº. (37):	Nombre: Lepakaestua oeste	Hilharriak: 31-01-03-37
---	--------------------------------------	-----------	----------------------------------	--------------------------------

COORDENADAS: Hoja **64-IV** (Andoain). I.G.N. Escala 1: 25.000. U.T.M. Huso **30 T.** = X: 590.583, Y: 4.782.027, Z: 527. **European 1979.**
 Hoja **64-IV** (Andoain). I.G.N. Escala 1: 25.000. U.T.M. Huso **30 T.** = X: 590.480, Y: 4.781.818, Z: 527. **ETRS 89.**

LOCALIZACIÓN: Se halla situados al sureste de la población de Arano, al noreste de Urganata y al suroeste del grupo de cromlechs Lepakaestua (5).

ACCESO: Desde la parte alta de la población de Arano parte una pista, al lado del cementerio, que pasa junto a la ermita de San Roque y llega al collado de Oraume. Aquí se toma la pista de la izquierda hasta cambiar de vertiente, habiendo dejado a la derecha el collado de Urganata, donde hay unos magníficos cromlechs. Seguiremos hacia el noreste unos setecientos cincuenta metros podemos ver este cromlech a la izquierda de la pista justo dentro de una plantación de alerces.

DESCRIPCIÓN: Cromlech. Situado en terreno llano, rodeados por alerces, donde crece la hierba, las zarzas y el helecho. Mide 6,30m de diámetro. Está compuesto por 9 testigos visibles, teniendo probablemente más ocultos por la tierra. Materiales: cuarcitas del terreno.

HISTORIA: Localizado Iñaki **Gaztelu** Iraundegi, Goyo **Mercader** Mendiburu, Luis **Millán** San Emeterio, Xabier **Taberna** Macazaga, Manolo **Tamayo** Cervigón e Iñigo **Txintxurreta** Díaz, el 28 de marzo de 2.015.
 Nota= El día 30 de julio de 2.005 ya fue visto por los mismos, incluido Balere **Barrero** Hidalgo que lo dibujó, pero no lo dimos por bueno debido a que en la zona hay más piedras y no era fácil deducir que podría serlo. El tiempo parece que lo ha corroborado. También hay que decir que al lugar se le puso el nombre de Elrritako kaskoa cosa que al final no era correcto.

BIBLIOGRAFIA: 2.020 Inédito hasta la fecha.

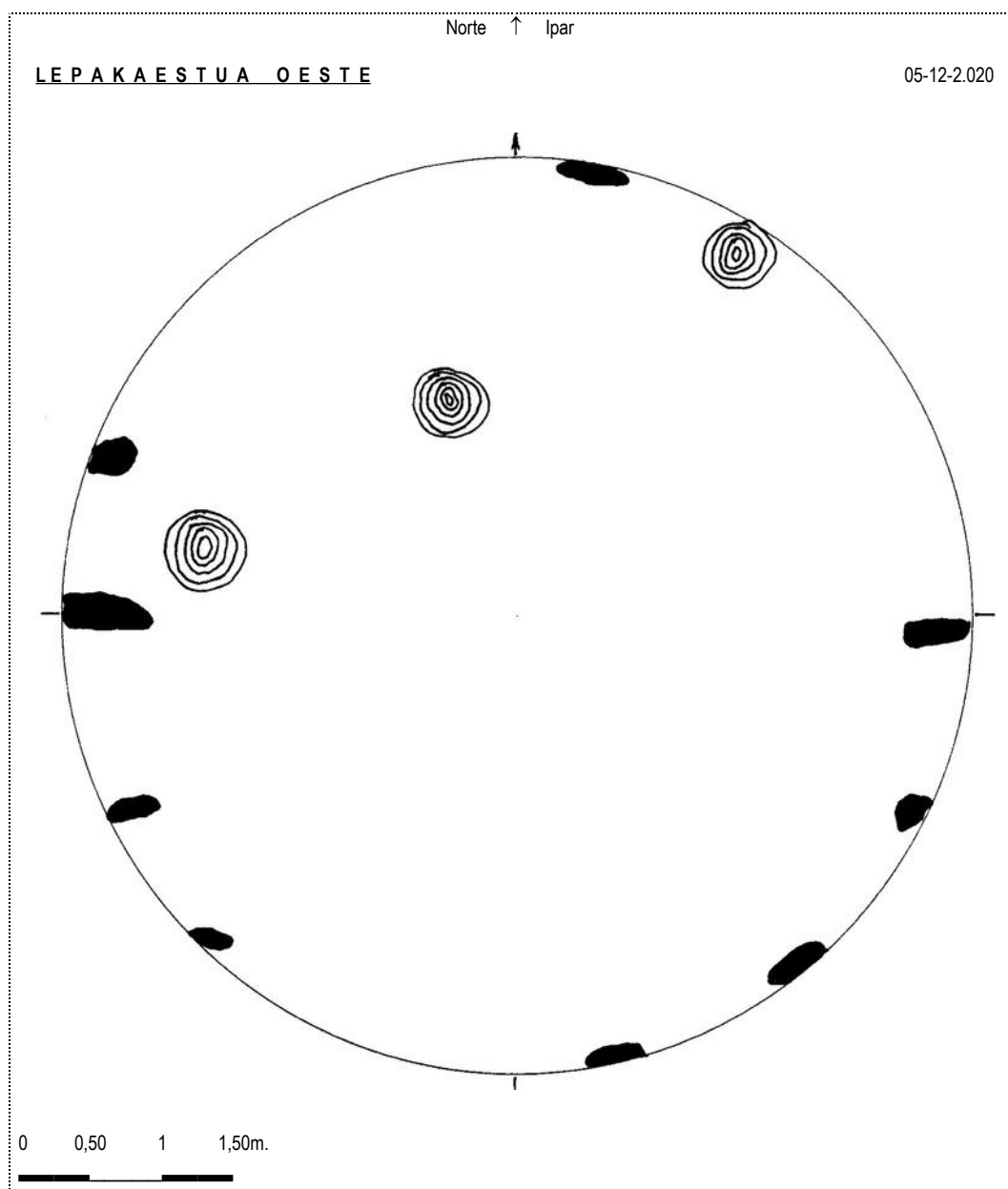

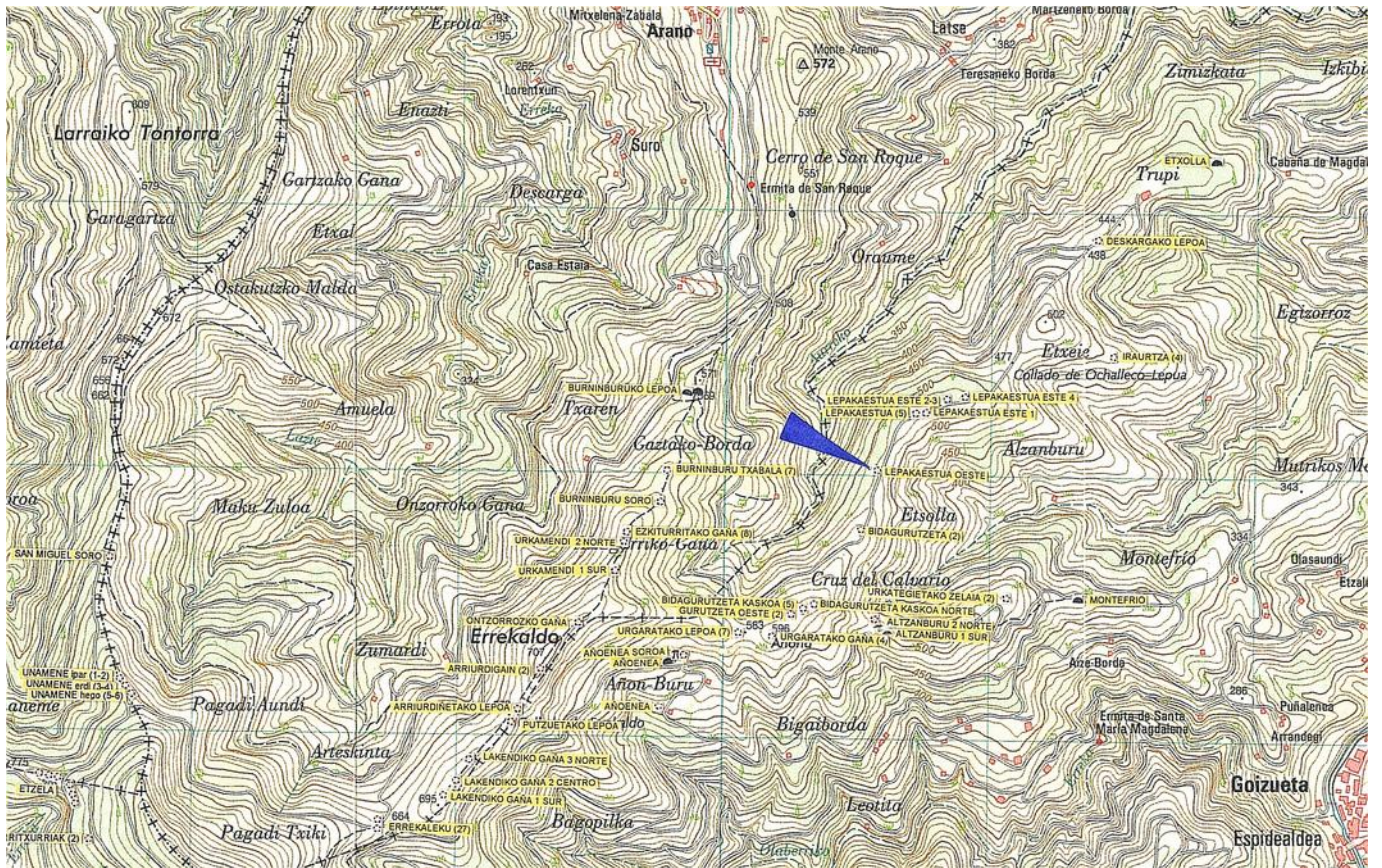

Cromlech (37): **Lepakaestua oeste**. Hoja 64-IV (Andoain). I.G.N. Escala 1: 25.000. U.T.M. Huso 30 T. = X: 590.583, Y: 4.782.027, Z: 527. ED 50. 30 de julio de 2.005.

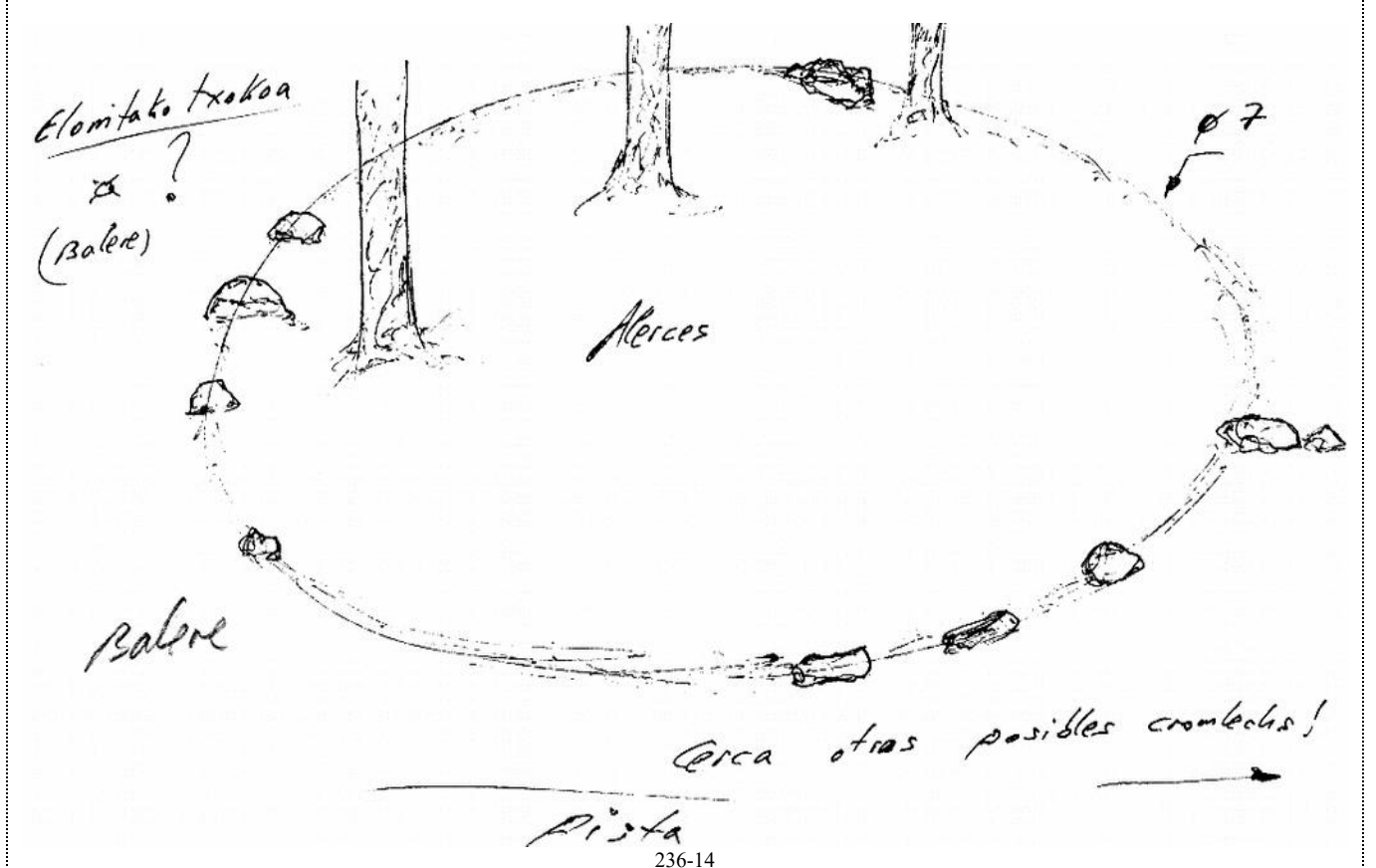

236-14

País = España	Comunidad Autónoma = Navarra	Provincia (31): Navarra	Municipio = Goizueta
Zona megalítica (01): Arano – Goizueta	Tipo Monumento (03): Cromlech	Nº. (37):	Nombre: Lepakaestua oeste Hilharriak: 31-01-03-37



05 de Diciembre de 2.020.



05 de Diciembre de 2.020.



05 de Diciembre de 2.020.



05 de Diciembre de 2.020.



05 de Diciembre de 2.020.



05 de Diciembre de 2.020.