

País = <b>España</b>	Comunidad Autónoma = <b>Navarra</b>	Provincia ( <b>31</b> ): <b>Navarra</b>	Municipio = <b>Erasun</b>
----------------------	-------------------------------------	---	---------------------------

Zona megalítica ( <b>05</b> ): <b>Erakurri – Mendaur</b>	Monumento ( <b>01</b> ): <b>Dolmen</b>	Nº. ( <b>19</b> ):	Nombre: <b>LATARGI 6</b>	Hilharriak: <b>31-05-01-19</b>
--	--	--------------------	--------------------------	--------------------------------

COORDENADAS: Hoja **90-I** (Ituren). I. G. N. Escala 1: 25.000. U.T.M. Huso **30 T**. = X: 597.471, Y: 4.772.048, Z: 772. **European 1979**.  
 Hoja **90-I** (Ituren). I. G. N. Escala 1: 25.000. U.T.M. Huso **30 T**. = X: 597.368, Y: 4.771.839, Z: 772. **ETRS 89**.

LOCALIZACIÓN: Se halla situado al sureste del monte Iruñarri, al nor-noroeste de la población de Eratsun y al oeste-noroeste de la población de Saldias.

ACCESO: Desde la carretera Leitza–Doneztebe (Santesteban), en el Km. 25 (NA-170), a ciento cincuenta metros del cruce hacia el núcleo de Eratsun, tomar la que asciende hasta la cota de Elazmuño. Recorridos tres kilómetros setecientos metros, deberemos dejar esta, internándonos a la izquierda por una pista, para, recorridos unos ciento cincuenta metros llegar al espolón rocoso de Latargi. Tenemos que ascender por esta pista hasta llegar a la curva que hace a la derecha para dirigirnos hacia un pequeño rellano que hay justo debajo del poste de tendido eléctrico, donde veremos entre los helechos, este dolmen sin ninguna dificultad.

DESCRIPCIÓN: **Dolmen**. Situado en terreno totalmente inclinado en plena ladera donde crece el helecho, el brezo y la árgoma. Tiene un túmulo de 8m de diámetro, como la mayoría compuesto de grandes lajas hincadas a modo de contención para sujetar el monumento y tiene un claro peristalito delimitando el monumento. Apenas levanta sobre el terreno, pero destacando perfectamente ya que las losas que lo componen lo realzan.

Cámara de 2 lajas a la vista, formando escuadra, basculadas al interior. La losa N está fragmentada en tres pedazos.

La losa nº. 1 (E), mide 0,80m de largo 1,15m de alto y 0,10m de grosor, orientada a 180°.

Trozo nº. 2 (de la losa N), mide 1,05m de largo, 1,20m de alto y 0,10m de grosor, orientada a 90°. Inclinada hacia el interior.

Trozo nº. 3 (de la losa N), mide 1,20m de largo, 0,60m de alto y 0,10m de grosor, orientada a 106°. Inclinada hacia el interior.

Trozo nº. 4 (de la losa N), mide 1,25m de largo, 0,60m de alto y 0,10m de grosor, orientada a 110°. Inclinada hacia el interior.

En el galgal, sobre el cuadrante meridional, se localizan tendidas varias lajas, probablemente procedentes de la cámara.

Materiales, areniscas del terreno.

HISTORIA: Localizado por Arantxa **Lizarralde** Mondragon y Luis **Millán** San Emeterio, el 27 de enero de 1991. No se ha practicado excavación.

- BIBLIOGRAFIA:
- 1.991/92 **Ripa** Vega, Patxi.  
*Monumentos megalíticos de Navarra 1890-1990. Trabajos de Arqueología Navarra*, nº. **10**. Pamplona–Iruña, p. 206.
  - 1.992 **Ezkurdia** Manrique, Miguel.  
*Sección de Prehistoria. Nuevas comunicaciones. Gorosti*, nº. **9**. Pamplona–Iruña, p. 96.
  - 1.995/96 **Barrio** Bazaco, Luis del – **Gatzelu** Iraundegi, Iñaki – **Millán** San Emeterio, Luis.  
*Quince nuevos megalitos en la estación Erakurri–Mendaur (Navarra). Trabajos de Arqueología Navarra*, nº. **12**. Pamplona–Iruña, pp. 44-45-51-61.
  - 2.005 **Balere Barrero** Hidalgo – Iñaki **Gatzelu** Iraundegi – Alfonso **Martínez** Manteca – Goyo **Mercader** Mendiburu – Luis **Millán** San Emeterio – Manolo **Tamayo** Cervigón – Iñigo **Txintxurreta** Díaz.  
*Carta Arqueológica de Navarra. (Monumentos Megalíticos). Cuadernos de Arqueología de la Universidad de Navarra*. Pamplona–Iruña, nº. **13**, p. 26.
  - 2.021 **Vigor** Magallón, Iñaki.  
*Rutas prehistóricas por Navarra. 11. Las enigmáticas laderas de Latargi y Malo. De par en par*. Pamplona–Iruña, pp. 212 – 213 – 214.

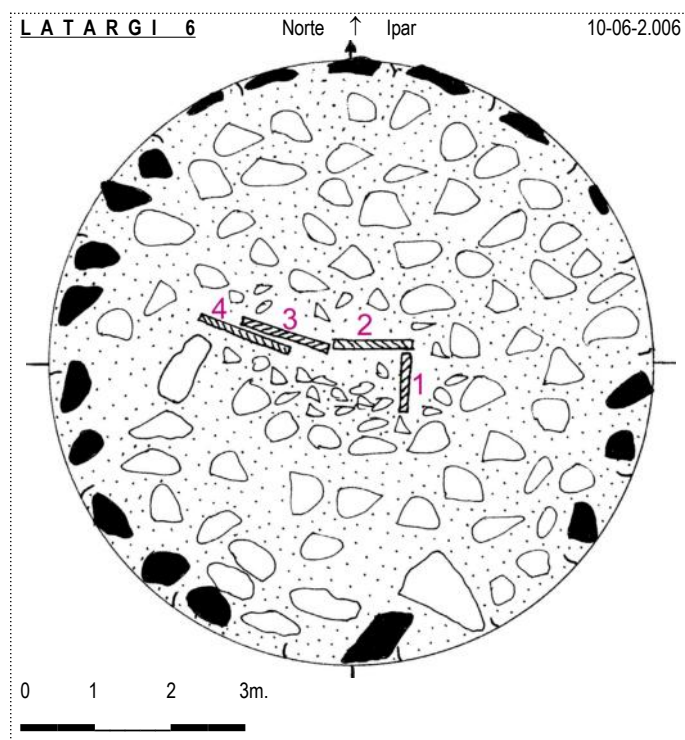

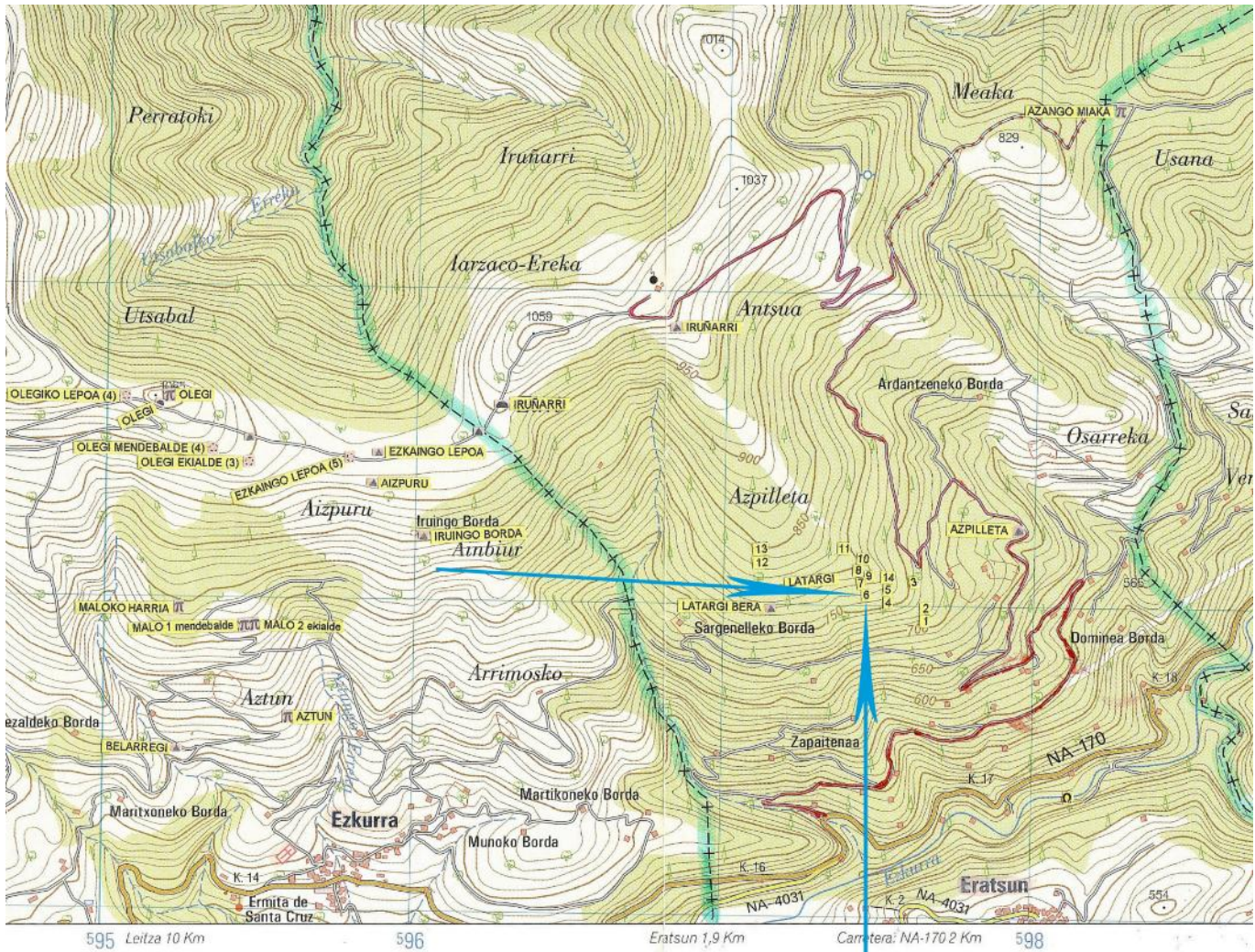

**Dolmen.** (19): **LATARGI 6.** Hoja 90-I (Ituren). I. G. N. Escala 1: 25.000. U.T.M. **Huso 30 T.** = X: 597.471, Y: 4.772.048, Z: 772. **ED 50.** 13 de julio de 2.002.



122-6

Dolmen. (19): **LATARGI 6**. Hoja 90-I (Ituren). I. G. N. Escala 1: 25.000. U.T.M. Huso 30 T. = X: 597.368, Y: 4.771.839, Z: 772. ETRS 89. 10 de junio de 2.006.

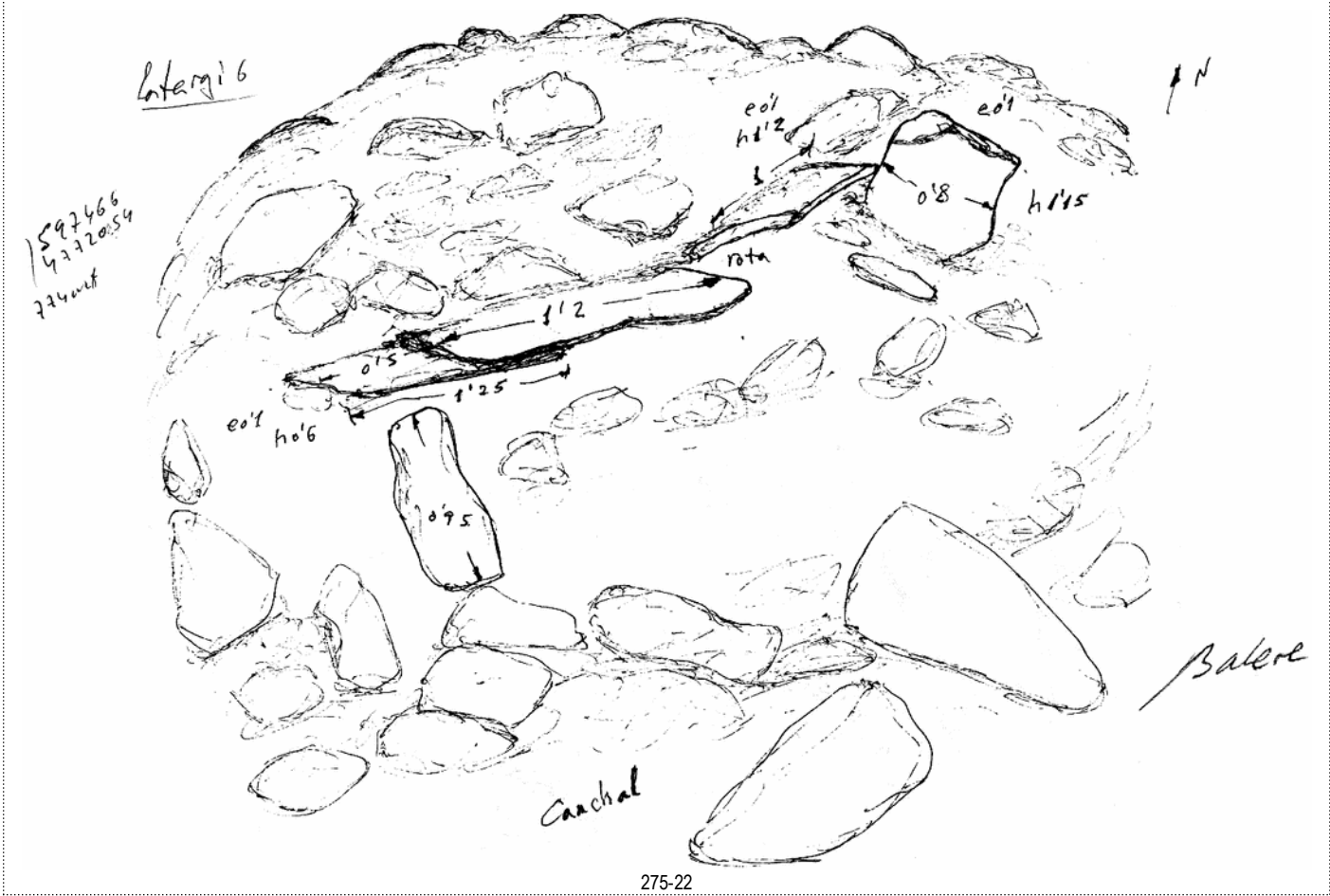



País = **España** | Comunidad Autónoma = **Navarra** | Provincia (31): **Navarra** | Municipio = **Erasun**

Zona megalítica (05): **Erakurri – Mendaur** | Monumento (01): **Dolmen** | Nº. (19): | Nombre: **LATARGI 6** | Hilharriak: **31-05-01-19**



País = <b>España</b>	Comunidad Autónoma = <b>Navarra</b>	Provincia (31): <b>Navarra</b>	Municipio = <b>Erasun</b>
Zona megalítica (05): <b>Erakurri – Mendaur</b>	Monumento (01): <b>Dolmen</b>	Nº. (19):	Nombre: <b>LATARGI 6</b>
			Hilharriak: <b>31-05-01-19</b>

LATARGI 6

21-03-2.009

L. MILLÁN



**1.991/92** Ripa Vega, Patxi.  
*Monumentos megalíticos de Navarra 1890-1990.*  
**Trabajos de Arqueología Navarra**, nº. **10**. Pamplona-Iruña, p. 206.

**LATARGI VI**) Los mismos el 19.03.1991. Notificación particular de 25.10.1991.

País = <b>España</b>	Comunidad Autónoma = <b>Navarra</b>	Provincia (31): <b>Navarra</b>	Municipio = <b>Erasun</b>
Zona megalítica (05): <b>Erakurri – Mendaur</b>	Monumento (01): <b>Dolmen</b>	Nº. (19):	Nombre: <b>LATARGI 6</b>
			Hilharriak: <b>31-05-01-19</b>

**1.992** Ezkurdia Manrique, Miguel.  
*Sección de Prehistoria. Nuevas comunicaciones. Gorosti, nº. 9.* Pamplona–Iruña, p. 96.

**SECCIÓN DE PREHISTORIA.**  
 Nuevas comunicaciones  
**LATARGI, III, IV, V, VI y VII.** Dolmen fecha de localización 27-1-1991 Luis Millán y Arantxa Lizarralde.

**1.995/96** Barrio Bazaco, Luis del – **Gatzelu** Iraundegi, Iñaki – **Millán** San Emeterio, Luis.  
*Quince nuevos megalitos en la estación Erakurri–Mendaur (Navarra). Trabajos de Arqueología Navarra, nº. 12.*  
 Pamplona–Iruña, pp. 44-45-51-61.

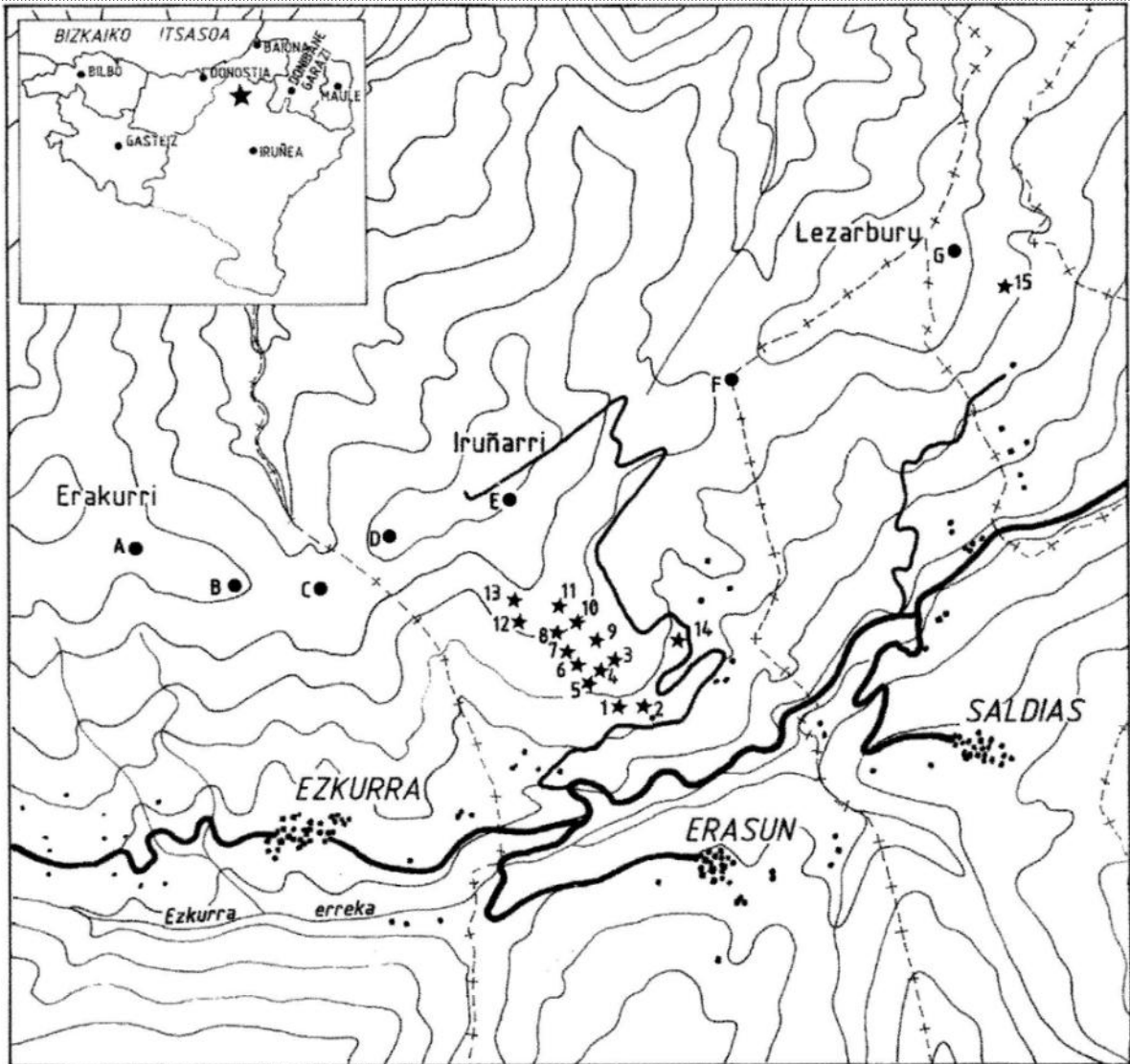

(Fragmento reproducido de la hoja 90 Sumbilla, escala 1:50.000, publicada por el Instituto Geográfico y Catastral).

Situación de los nuevos megalitos:

- |                      |                            |                        |
|----------------------|----------------------------|------------------------|
| 1. Dolmen Latargi 1  | 6. <b>Dolmen Latargi 6</b> | 11. Dolmen Latargi 11  |
| 2. Dolmen Latargi 2  | 7. Dolmen Latargi 7        | 12. Dolmen Latargi 12  |
| 3. Dolmen Latargi 3. | 8 Dolmen Latargi 8         | 13. Dolmen Latargi 13  |
| 4. Dolmen Latargi 4  | 9 Dolmen Latargi 9         | 14. Monolito Azpilleta |
| 5. Dolmen Latargi 5  | 10. Dolmen latargi 10      | 15. Dolmen Larregoiena |

Otros megalitos catalogados en la zona:

- |   |   |                        |
|---|---|------------------------|
| A. Conjunto de cromlechs Olegi Mendebal | C. Conjunto de cromlechs Ezkaingo Lepoa | F. Dolmen Azango Miaka |
| B. Conjunto de cromlechs Olegi Ekialde  | D. Túmulo Iruñarri                      | E. Monolito Iruñarri   |
|   |   | G. Túmulo Lezarburu    |

País = <b>España</b>	Comunidad Autónoma = <b>Navarra</b>	Provincia (31): <b>Navarra</b>	Municipio = <b>Erasun</b>
Zona megalítica (05): <b>Erakurri – Mendaur</b>	Monumento (01): <b>Dolmen</b>	Nº. (19):	Nombre: <b>LATARGI 6</b> Hilharriak: <b>31-05-01-19</b>

**1.995/96** Barrio Bazaco, Luis del – **Gaztelu** Iraundegi, Iñaki – **Millán** San Emeterio, Luis.  
*Quince nuevos megalitos en la estación Erakurri-Mendaur (Navarra). Trabajos de Arqueología Navarra, nº. 12.*  
 Pamplona-Iruña, pp. 44-45-51-61.

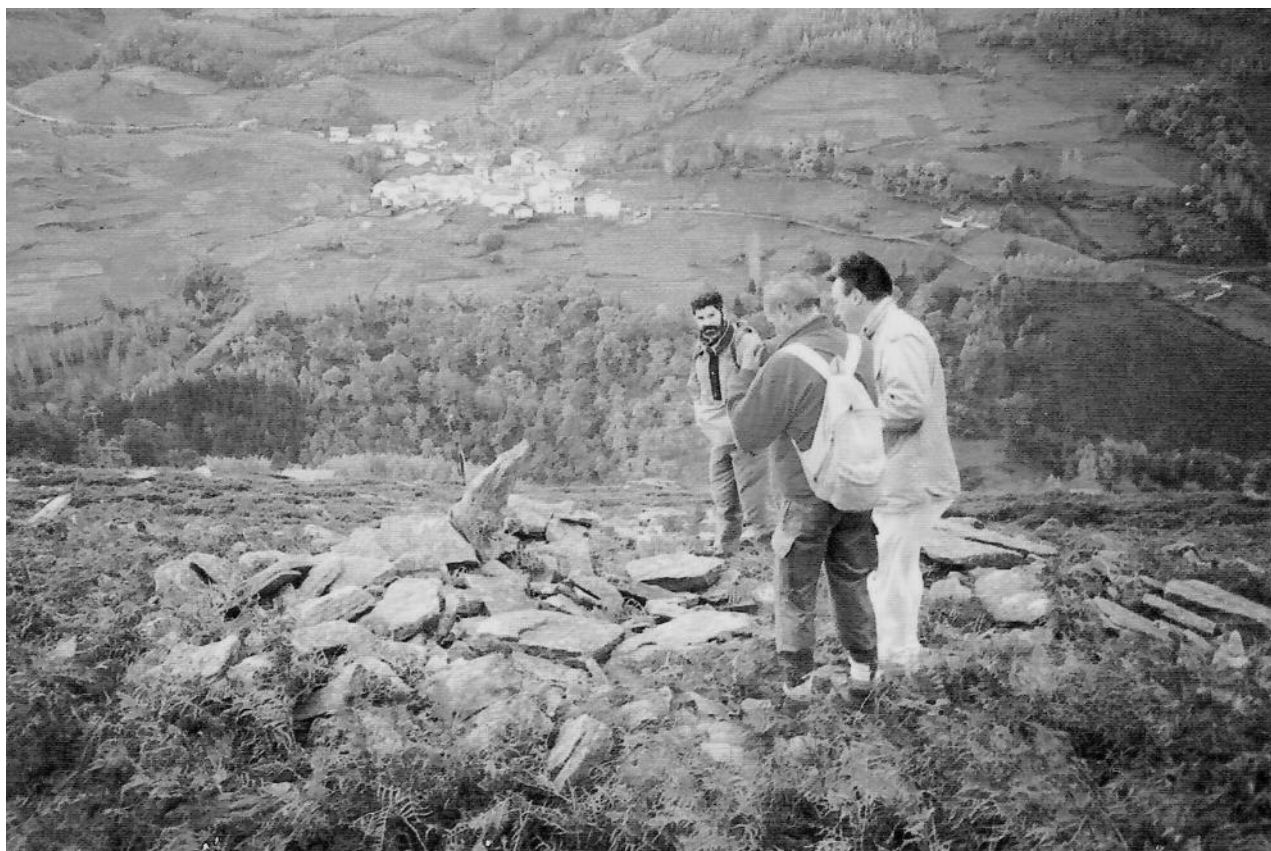

<b>DENOMINACIÓN:</b>	LATARGI VI
<b>LOCALIZACIÓN:</b>	Estación megalítica Erakurri-Mendaur. Término municipal de Erasun. Navarra.
<b>COORDENADAS:</b>	Hoja 90 (Sumbilla), escala 1:50.000, I.G.C. Longitud: 01°52'59''. Latitud: 43°05'34''. Altitud: 775 m.s.n.m.
<b>DESCRIPCIÓN:</b>	Dolmen. Túmulo de 8 m. de diámetro, prácticamente a nivel del terreno. Erigido en ladera, se encuentra circundado en todo su perímetro por numerosos pequeños bloques hincados, que, a la vez de delimitarlo, sirven como estructura de contención. Cámara de dos lajas a la vista formando escuadra, basculadas al interior, una al N (2,65 x 1,15 x 0,10/0,05 m.), fragmentada en tres piezas, y otra al E. (0,90 x 1,10 x 0,10/0,05 m.). En el galgal, sobre el cuadrante meridional, se localizan tendidas varias lajas probablemente procedentes de la cámara. Orientación de la cámara al E. Materiales, areniscas del terreno.
<b>HISTORIA:</b>	Localizado por Arantxa Lizarralde y Luis Millán, el 27 de Enero de 1991. No se ha practicado excavación.
<b>BIBLIOGRAFÍA:</b>	Gorosti. Sección de Prehistoria. (1992).



País = <b>España</b>	Comunidad Autónoma = <b>Navarra</b>	Provincia (31): <b>Navarra</b>	Municipio = <b>Erasun</b>
----------------------	-------------------------------------	--------------------------------	---------------------------

Zona megalítica (05): <b>Erakurri – Mendaur</b>	Monumento (01): <b>Dolmen</b>	Nº. (19):	Nombre: <b>LATARGI 6</b>	Hilharriak: <b>31-05-01-19</b>
---	-------------------------------	-----------	--------------------------	--------------------------------

**2.005** Balere **Barrero** Hidalgo – Iñaki **Gaztelu** Iraundegi – Alfonso **Martínez** Manteca – Goyo **Mercader** Mendiburu – Luis **Millán** San Emeterio – Manolo **Tamayo** Cervigón – Iñigo **Txintxurreta** Díaz.  
*Carta Arqueológica de Navarra. (Monumentos Megalíticos).*  
**Cuadernos de Arqueología de la Universidad de Navarra.** Pamplona-Iruña, nº. **13**, p. 26.

<b>(31): NAVARRA</b>	<b>MONUMENTOS MEGALÍTICOS</b>	<b>HILHARRIAK</b>	<b>(05): ERAKURRI – MENDAUR</b>
----------------------	-------------------------------	-------------------	---------------------------------

Municipio	Nº.	(01): DÓLMENES	LOCALIZADO POR	FECHA	Mapa	Coordenadas U.T.M. 30 T. ED 50
Saldias	01	Azango miaka	Jesús Elósegui Irazusta	1.961-03-25	90-I	X: 598.295, Y: 4.773.610, Z: 785. Bien
Elgorriaga	02	Zumaleku	Tomás López Sellés	1.976-04-03	90-II	X: 606.990, Y: 4.778.310, Z: 460. Bien
Elgorriaga	03	Bostorratz	Tomás López Sellés	1.976-04-03	90-I	X: 606.550, Y: 4.778.470, Z: 445. Bien
Elgorriaga	04	Malkorgaña	Francisco Ondarra Erdozia	1.977-10-27	90-I	X: 606.025, Y: 4.778.048, Z: 490. Bien
Ituren	05	Baikuntzeko etxola	Francisco Ondarra Erdozia	1.980-01-26	90-I	X: 603.167, Y: 4.777.845, Z: 695. Bien
Ituren	06	Amezti	Francisco Ondarra Erdozia	1.980-02-03	90-I	X: 604.745, Y: 4.774.923, Z: 455. Bien
Sunbilla	07	Itxoltzar gaina	Iñaki Gaztelu Iraundegi– Luis Millán San Emeterio	2.006-03-18	90-II	X: 606.110, Y: 4.782.945, Z: 624. Bien
Ituren	08	Aitzurra	Francisco Ondarra Erdozia	1.987-04-29	90-I	X: 604.992, Y: 4.777.805, Z: 490. Bien
Ituren	09	Arrutala (Arrasado en 2006)	Francisco Ondarra Erdozia	1.987-05-02	90-I	X: 605.195, Y: 4.777.350, Z: 325. Bien
Ituren	10	Epeintzako kaskua	Francisco Ondarra Erdozia	1.987-05-02	90-I	X: 605.310, Y: 4.777.125, Z: 334. Bien
Ituren	11	Garatama	Francisco Ondarra Erdozia	1.987-05-09	90-I	X: 605.170, Y: 4.776.767, Z: 263. Bien
Ituren	12	Erdiko xenda	Francisco Ondarra Erdozia	1.987-10-17	90-I	X: 604.000, Y: 4.778.505, Z: 845. Bien
Eratsun	13	Latargi 12	Iñaki Gaztelu – Miren Karnele Manzananas Hidalgo	1.988-02-13	90-I	X: 597.146, Y: 4.772.132, Z: 836. Bien
Eratsun	14	Latargi 11	Luis Del Barrio Bazako	1.991-01-21	90-I	X: 597.362, Y: 4.772.166, Z: 815. Bien
Eratsun	15	Latargi 10	Luis Del Barrio Bazako	1.991-01-21	90-I	X: 597.446, Y: 4.772.116, Z: 795. Bien
Eratsun	16	Latargi 9	Arantxa Lizarralde Mondragon – Luis Millán	1.991-01-27	90-I	X: 597.479, Y: 4.772.086, Z: 791. Bien
Eratsun	17	Latargi 8	Arantxa Lizarralde Mondragon – Luis Millán	1.991-01-27	90-I	X: 597.451, Y: 4.772.088, Z: 793. Bien
Eratsun	18	Latargi 7	Arantxa Lizarralde Mondragon – Luis Millán	1.991-01-27	90-I	X: 597.461, Y: 4.772.070, Z: 782. Bien
Eratsun	19	Latargi 6	Arantxa Lizarralde Mondragon – Luis Millán	1.991-01-27	90-I	X: 597.471, Y: 4.772.048, Z: 772. Bien
Ituren	20	Aitzurrako lepoa	Luis Millán San Emeterio	1.991-02-17	90-I	X: 604.906, Y: 4.777.713, Z: 463. Bien
Ituren	21	Goiko borda 1 norte	Iñaki Gaztelu – Miren Karnele Manzananas Hidalgo	1.991-05-26	90-I	X: 605.330, Y: 4.777.560, Z: 385. Bien
Zubieta	22	Makillipurdi (Mutilona)	Miguel Echegaray – Francisco Ondarra	1.991-09-10	90-I	X: 601.878, Y: 4.777.485, Z: 740. Bien
Zubieta	23	Pagazelaieta	Miguel Echegaray – Francisco Ondarra	1.991-12-07	90-I	X: 601.680, Y: 4.777.357, Z: 635. Bien
Labaen	24	Larregoiena	Iñaki Gaztelu – Miren Karnele Manzananas Hidalgo	1.992-03-19	90-I	X: 599.711, Y: 4.773.862, Z: 705. Bien
Labaen	25	Lezarburu	Iñaki Gaztelu – Miren Karnele Manzananas Hidalgo	1.992-03-19	90-I	X: 599.319, Y: 4.774.215, Z: 795. Bien
Eratsun	26	Latargi 13	Luis Millán San Emeterio	2.002-03-20	90-I	X: 597.127, Y: 4.772.180, Z: 848. Bien
Eratsun	27	Latargi 3	Arantxa Lizarralde Mondragon – Luis Millán	2.002-03-20	90-I	X: 597.571, Y: 4.772.079, Z: 760. Bien
Eratsun	28	Latargi 4	Iñaki Gaztelu – Miren Karnele Manzananas Hidalgo	1.992-04-11	90-I	X: 597.514, Y: 4.772.004, Z: 751. Bien
Eratsun	29	Latargi 5	Iñaki Gaztelu – Miren Karnele Manzananas Hidalgo	1.992-04-11	90-I	X: 597.520, Y: 4.772.019, Z: 756. Bien
Eratsun	30	Latargi 1	Iñaki Gaztelu – Miren Karnele Manzananas Hidalgo	1.992-04-11	90-I	X: 597.662, Y: 4.771.957, Z: 707. Bien
Eratsun	31	Latargi 2	L. Barrio – I. Gaztelu – L. Millán – Miguel Sierra	1.995-11-11	90-I	X: 597.662, Y: 4.771.967, Z: 711. Bien
Eratsun	32	Latargi 14	Alfonso Martínez – Luis Millán	1.997-08-15	90-I	X: 597.515, Y: 4.772.052, Z: 769. Bien
Ituren	33	Goiko borda 2 sur	Alfonso Martínez – Goyo Mercader – Luis Millán	1.998-01-03	90-I	X: 605.447, Y: 4.777.425, Z: 355. Bien
Eratsun	34	Latargi 15*	Iñaki Gaztelu – Miren Karnele Manzananas Hidalgo	1.999-07-01	90-I	X: 597.413, Y: 4.772.106, Z: 796. Bien
Sunbilla	35	Oiantzar	B. Barrero – A. Martínez – G. Mercader – L. Millán	2.001-04-14	90-I	X: 606.629, Y: 4.778.759, Z: 445. Bien
Saldias	36	Urrutiña	Miguel Mari Elósegui Iruña	2.003-11-19	90-I	X: 599.185, Y: 4.773.711, Z: 803. Bien
Labaen	37	Urrutiña 2 este (Iturzabal)	Iñigo Txintxurreta Díaz	2.003-11-22	90-I	X: 599.412, Y: 4.773.785, Z: 745. Bien
Ezkurra	38	Maloko harria	José Miguel Elósegui Aldasoro	2.004-02-02	90-I	X: 595.265, Y: 4.771.948, Z: 840. Bien
Ezkurra	39	Malo 1 centro	José Miguel Elósegui Aldasoro	2.004-02-03	90-I	X: 595.440, Y: 4.771.910, Z: 815. Bien
Ezkurra	40	Malo 2 este	José Miguel Elósegui Aldasoro	2.004-02-03	90-I	X: 595.483, Y: 4.771.922, Z: 815. Bien
Ezkurra	41	Aztun	José Miguel Elósegui Aldasoro	2.004-02-05	90-I	X: 595.593, Y: 4.771.627, Z: 695. Bien
Ezkurra	42	Malo 3 oeste	Iñaki Gaztelu – Miren Karnele Manzananas Hidalgo	2.004-02-09	90-I	X: 595.358, Y: 4.771.920, Z: 815. Bien
Santesteban	43	Axkin 1 norte	Iñigo Txintxurreta Díaz	2.005-09-13	90-II	X: 608.075, Y: 4.777.641, Z: 325. Bien
Sunbilla	44	Ugazta 1 oeste	Iñigo Txintxurreta Díaz	2.005-10-11	90-I	X: 605.907, Y: 4.778.250, Z: 570. Bien
Ezkurra	45	Maloa	José Miguel Elósegui Aldasoro	2.007-11-17	90-I	X: 595.372, Y: 4.772.057, Z: 852. Bien
Eratsun	46	Latargi 16	Gaztelu – Mercader – Millán – Soto – Txintxurreta	2.009-03-20	90-I	X: 597.505, Y: 4.772.036, Z: 764. Bien
Eratsun	47	Latargi 17	Gaztelu – Mercader – Millán – Soto – Txintxurreta	2.009-03-20	90-I	X: 597.493, Y: 4.772.074, Z: 779. Bien
Eratsun	48	Latargi 18	Luis Millán San Emeterio	2.009-03-21	90-I	X: 597.678, Y: 4.771.946, Z: 703. Bien
Sunbilla	49	Ugazta 2 este	Xabier Taberna Macazaga – Iñigo Txintxurreta Díaz	2.009-04-02	90-I	X: 605.944, Y: 4.778.236, Z: 560. Bien
Eratsun	50	Arbeako harria	Inaxio Elizegi Egilegor	2.009-08-22	90-I	X: 596.164, Y: 4.776.089, Z: 679. Bien
Eratsun	51	Arbeako lepoa	Iñigo Txintxurreta Díaz	2.009-12-10	90-I	X: 595.891, Y: 4.775.845, Z: 666. Bien
Ezkurra	52	Olegi	Xabier Taberna Macazaga	2.010-04-28	90-I	X: 595.192, Y: 4.772.643, Z: 1.064. Bien
Eratsun	53	Latargi 19*	Javier Castro		90-I	X: 597.149, Y: 4.772.085, Z: 822. Bien
Santesteban	54	Axkin 2 sur	Inaxio Elizegi Egilegor	2.010-12-19	90-II	X: 608.224, Y: 4.777.240, Z: 270. Bien
Santesteban	55	Axkin 3*	Barrero–Mercader–Millán–Tamayo–Txintxurreta	2.011-01-29	90-II	X: 608.198, Y: 4.777.243, Z: 270. Bien
Labaen	56	Lizarrondo	Gabriel Fuentes Nieto	2.021-06-23	90-I	X: 599.925, Y: 4.773.280, Z: 465. Bien

País = <b>España</b>	Comunidad Autónoma = <b>Navarra</b>	Provincia (31): <b>Navarra</b>	Municipio = <b>Erasun</b>
Zona megalítica (05): <b>Erakurri – Mendaur</b>	Monumento (01): <b>Dolmen</b>	Nº. (19):	Nombre: <b>LATARGI 6</b>
			Hilharriak: <b>31-05-01-19</b>

**2.021** **Vigor** Magallón, Iñaki.  
*Rutas prehistóricas por Navarra. 11. Las enigmáticas laderas de Latargi y Malo.*  
**De par en par.** Pamplona–Iruña, pp. 212 – 213 – 214.

## 11. LAS ENIGMÁTICAS LADERAS DE LATARGI Y MALO

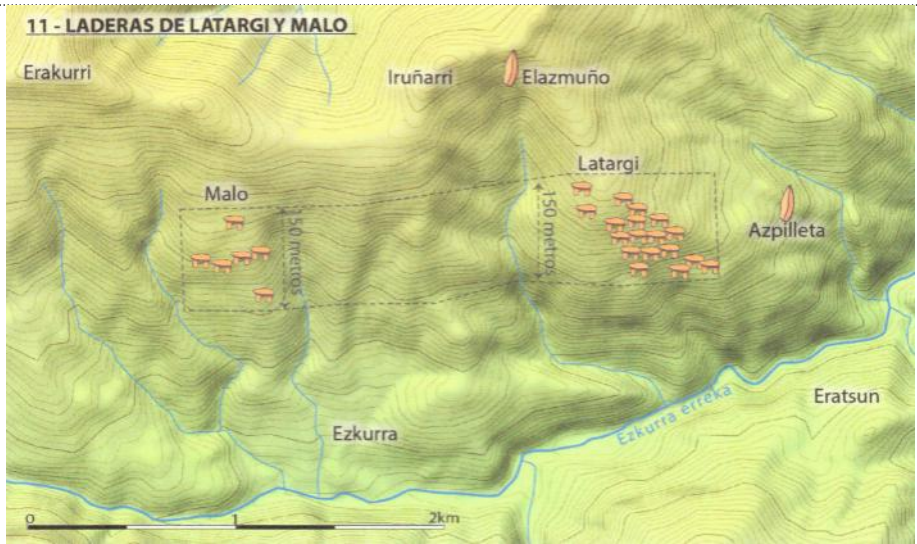

**Ladera de Latargi (Erasun):**

**6.- Latargi 6**  
**X: 597373 Y: 4771840 Z: 770**

Hay un aspecto de los dólmenes que todavía no se ha estudiado, y es la coincidencia de la ubicación de muchos de ellos con puestos de caza de aves migratorias que se siguen utilizando en la actualidad. Decenas y decenas de dólmenes aparecen situados justo en los collados o laderas de montaña donde en la actualidad están instaladas modernas palomeras.

Los seres que vivieron en estas tierras hace cinco milenios ya disponían de arcos para la caza de animales terrestres. Es lógico pensar que también lanzarían sus puntas de flecha a las aves que se les ponían a tiro, ¿no? Las flechas lanzadas con los arcos actuales pueden superar distancias de 100 metros. Si las flechas lanzadas con los arcos prehistóricos alcanzasen una distancia de unos 25 metros, sería suficiente para abatir determinadas aves.

En Malerreka existe una ladera de montaña donde se han localizado nada menos que 18 dólmenes, agrupados en un espacio relativamente pequeño. No hay en todo Euskal Herria un lugar donde exista una concentración tan grande de dólmenes. ¿Acaso se morían aquí más personas que en otros lugares, o sentían preferencia por esta empinada ladera rocosa por la que es incómodo incluso caminar? **De ser cierta la teoría de que los dólmenes fueron construidos para realizar enterramientos**, esta ladera sería el mayor cementerio prehistórico de Euskal Herria.

Es cierto que allí existen numerosas losas de piedra, lo cual favorece la construcción de dólmenes porque evita realizar el transporte del material, pero también hay concentraciones similares de lajas en muchísimos lugares de la montaña vasca, y no por eso se han construido dólmenes.

Este paraje se conoce como Latargi, y está situado enfrente del pueblo de Eratsun, al otro lado de la carretera que enlaza el puerto de Ezkurra con Doneztebe. Los dólmenes se ubican en una ladera de fuerte desnivel, en la parte más soleada de la montaña. El dolmen más bajo, denominado **Latargi 18**, está ubicado a 703 metros de altitud y el más alto, **Latargi 13**, a 848 metros. En este espacio de casi 150 metros de desnivel entre uno y otro se sitúan los 18 dólmenes, y justo al lado de varios de ellos existen puestos para la caza de paloma que siguen siendo utilizados por los vecinos de Eratsun en la actualidad.

De hecho, se trata de una ladera muy apropiada para este fin. En otoño, durante la época de paso de las aves migratorias, las palomas que llegan desde el norte tienden a arrimarse hacia ella, pero sin sobrepasar una cierta altura para no verse afectadas por el viento y aprovechar mejor las condiciones de este pasillo natural entre Doneztebe y el puerto de Ezkurra.

Las placas señalizadoras colocadas junto a muchos de estos dólmenes ayudan a localizarlos, ya que se trata de pequeñas construcciones y la mayoría de ellas están mimetizadas con el entorno.