

País = España	Comunidad Autónoma = Navarra	Provincia (31): Navarra	Municipio = Beintza – Labaien
----------------------	-------------------------------------	--------------------------------	--------------------------------------

Zona megalítica (05): Erakurri – Mendaur	Tipo Monumento (01): Dolmen	Nº. (25):	Nombre: Lezarburu	Hilharriak: 31-05-01-25
---	------------------------------------	-----------	--------------------------	--------------------------------

COORDENADAS: Hoja 90-I (Ituren). I. G. N. Escala 1: 25.000. U.T.M. Huso 30 T. = X: 599.319, Y: 4.774.215, Z: 795. **European 1979. (ED 50).**
 Hoja 90-I (Ituren). I. G. N. Escala 1: 25.000. U.T.M. Huso 30 T. = X: 599.216, Y: 4.774.006, Z: 795. **ETRS 89. (WGS 84).**

LOCALIZACIÓN: Se halla situado al norte de la población de Saldias, al sureste del alto de Lezarburu y al noroeste de Lozabian y de Beintza-Labaien.

ACCESO: Desde la carretera, Leitza-Donztebe (NA-170), apenas sobrepasado el cruce a Saldias en dirección Donztebe, tomar la pista de hormigón que asciende a la izquierda, recorriendo dos kilómetros y doscientos metros hasta llegar al final del cemento junto a un caserío. Desde este punto hay que seguir ascendiendo por la pista que tras dos curvas hacia la izquierda nos lleva hasta un pequeño collado. La pista continúa hacia el collado de Azango miaka, pero hay otra pista que asciende por el borde izquierdo de un bosque de abetos y que a unos ciento cincuenta metros del collado se adentra por el bosque. Tras una subida bastante fuerte llegamos al borde del mismo justo donde hay algún que otro haya. El dolmen de Urrutiña lo veremos sin ninguna dificultad justo en un pequeño resalte sujeto por un gran brote de rocas existente en el lugar. Continuamos ascendiendo unos cincuenta metros de desnivel por terrenos libres de arbolado y al llegar a la altura de un puesto de cazadores, veremos los restos de este dolmen allí mismo.

DESCRIPCIÓN: **Dolmen.** Situado en un ligero rellano, donde solo crece la hierba alta y el helecho, pero que le colocan un puesto de caza. Tiene un túmulo de 8m de diámetro y 0,20m de altura, compuesto por lajas pequeñas del lugar, teniendo como todos los monumentos de la zona, restos claros del peristalito. Por la parte E del túmulo están los restos de al menos 3 losas de la cámara, totalmente esparcidos, estando el centro del túmulo vaciado por culpa del puesto de caza de palomas.
 La losa nº.1 mide, 1,20m de largo, 0,70m de ancho y 0,20m de grosor. Está suelta al SE de la parte central.
 La losa nº.2 mide, 0,90m de largo, 0,70m de ancho y 0,20m de grosor. Está suelta al SE, fuera del túmulo.
 La losa nº.3 mide, 0,80m de largo, 0,70m de ancho y 0,15m de grosor. Está suelta al SE, fuera del túmulo.
 Materiales, areniscas del terreno.

HISTORIA: Localizado por Iñaki **Gatzelu** Iraundegi y Miren Karnele **Manzanas** Hidalgo, el 19 de marzo de 1.992. No se ha practicado excavación.

BIBLIOGRAFIA: 1.992 **Ezkurdia** Manrique, Miguel (Sección de **Prehistoria**). *Nuevas comunicaciones.* **Gorosti**, nº. 9. Pamplona-Iruña, p. 96.
 1.995/96 **Del Barrio** Bazaco, Luis – **Gatzelu** Iraundegi, Iñaki – **Millán** San Emeterio, Luis. *Quince nuevos megalitos en la estación Erakurri-Mendaur (Navarra).* **Trabajos de Arqueología Navarra**, nº. 12. Pamplona-Iruña, p. 45.
 2.005 **Hilharriak** = Balere **Barrero** Hidalgo – Iñaki **Gatzelu** Iraundegi – Alfonso **Martínez** Manteca – Goyo **Mercader** Mendiburu – Luis **Millán** San Emeterio – Manolo **Tamayo** Cervigón – Iñigo **Txintxurreta** Díaz. *Catálogo de Monumentos Megalíticos de Navarra.* **Cuadernos de Arqueología de la Universidad de Navarra**, nº. 13. Pamplona-Iruña, p. 26.

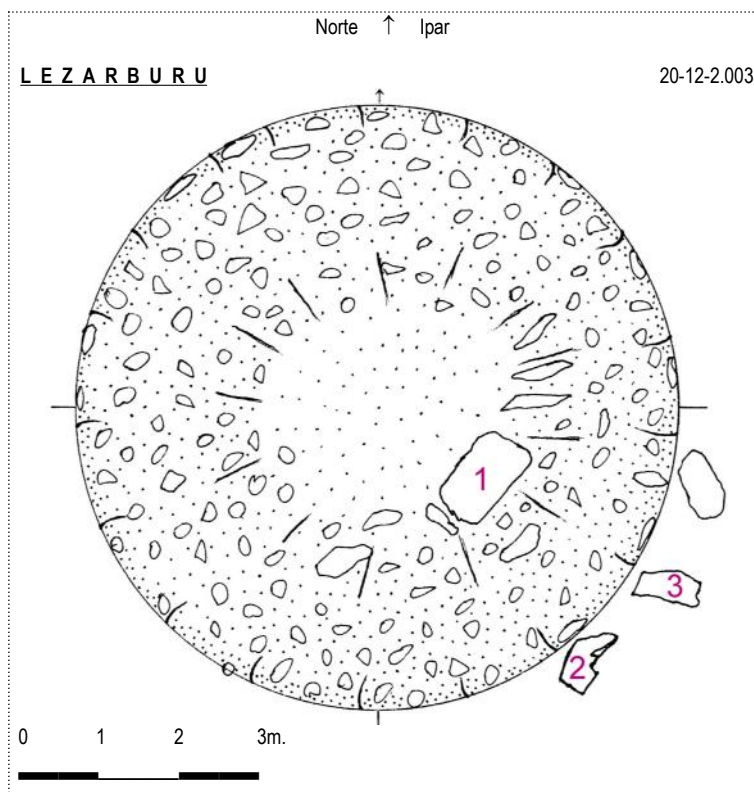

Pais = **España** | Comunidad Autónoma = **Navarra** | Provincia (31): **Navarra** | Municipio = **Beintza – Labaien**

Zona megalítica (05): **Erakurri – Mendaur** | Tipo Monumento (01): **Dolmen** | Nº. (25): | Nombre: **Lezarburu** | Hilharriak: **31-05-01-25**

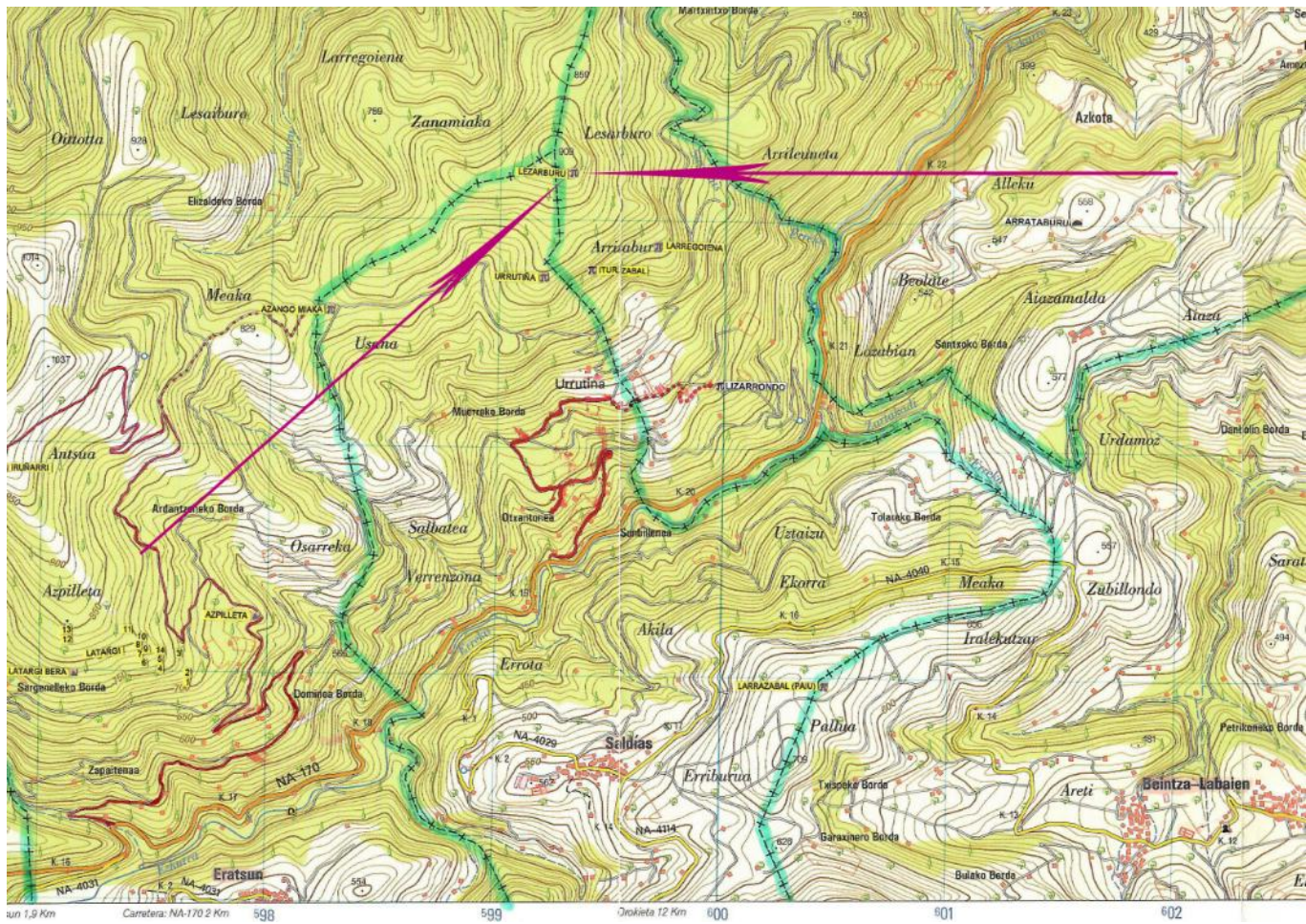

Dolmen. (25): **Lezarburu**. Hoja 90-I (Ituren). Escala 1: 25.000. U.T.M. **Huso 30 T**. = X: 599.319, Y: 4.774.215, Z: 795. **ED 50**. 20 de diciembre de 2.003.



Dolmen. (25): **Lezarburu**. Hoja 90-I (Ituren). Escala 1: 25.000. U.T.M. Huso 30 T = X: 599.216, Y: 4.774.006, Z: 795. ETRS 89. 11 de noviembre de 2006.

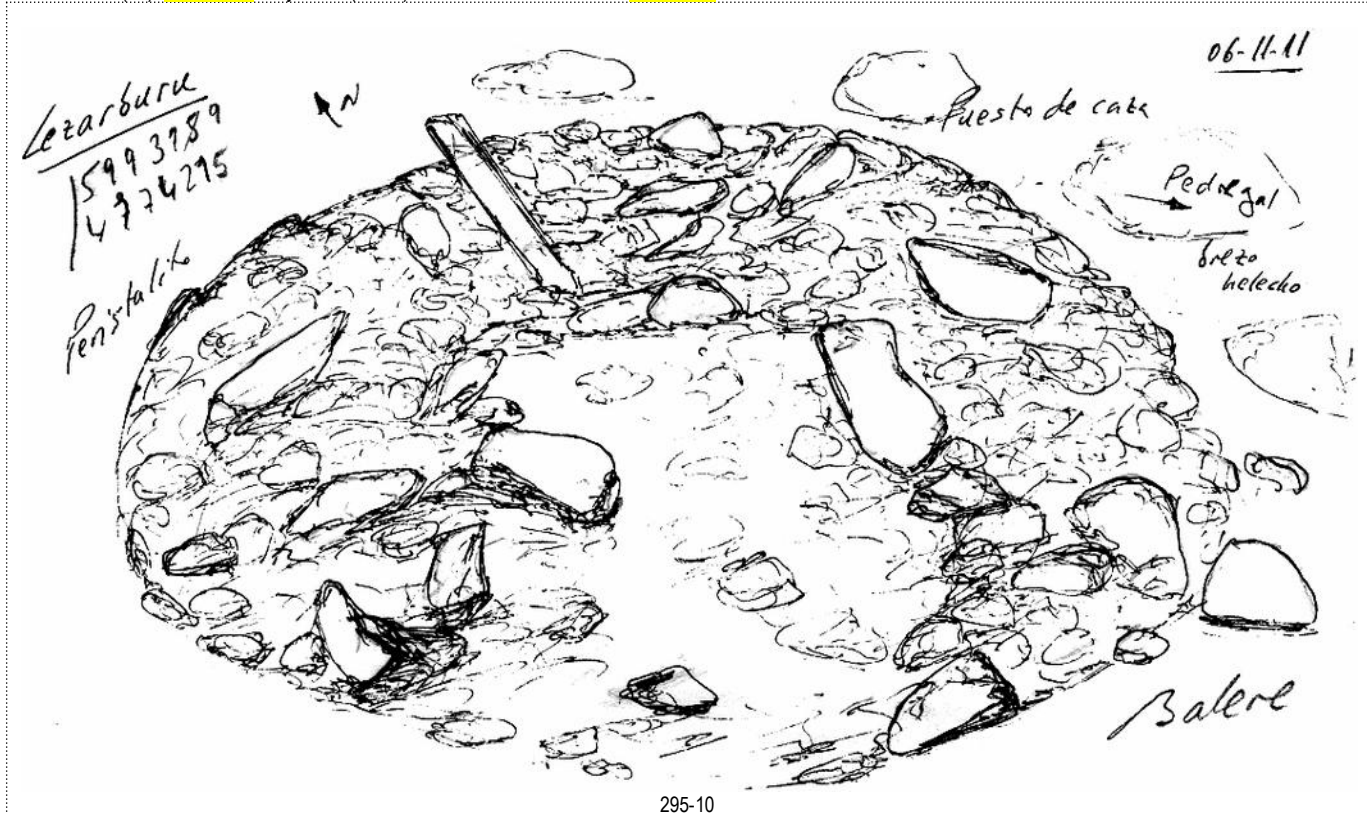

Pais = **España** | Comunidad Autónoma = **Navarra** | Provincia (31): **Navarra** | Municipio = **Beintza – Labaien**

Zona megalítica (05): **Erakurri – Mendaur** | Tipo Monumento (01): **Dolmen** | Nº. (25): | Nombre: **Lezarburu** | Hilharriak: **31-05-01-25**



1.992 Ezkurdia Manrique, Miguel (Sección de Prehistoria).
Nuevas comunicaciones. Gorosti, nº. 9. Pamplona–Iruña, p. 96.

Sección de Prehistoria **Nuevas comunicaciones**
LEZARBURU Túmulo fecha de localización 19 – 3 – 1992 Iñaki Gaztelu.

1.995/96 Del Barrio Bazaco, Luis – Gaztelu Iraundegi, Iñaki – Millán San Emeterio, Luis.
 Quince nuevos megalitos en la estación Erakurri–Mendaur (Navarra).
 Trabajos de Arqueología Navarra, nº. 12. Pamplona–Iruña, p. 45.

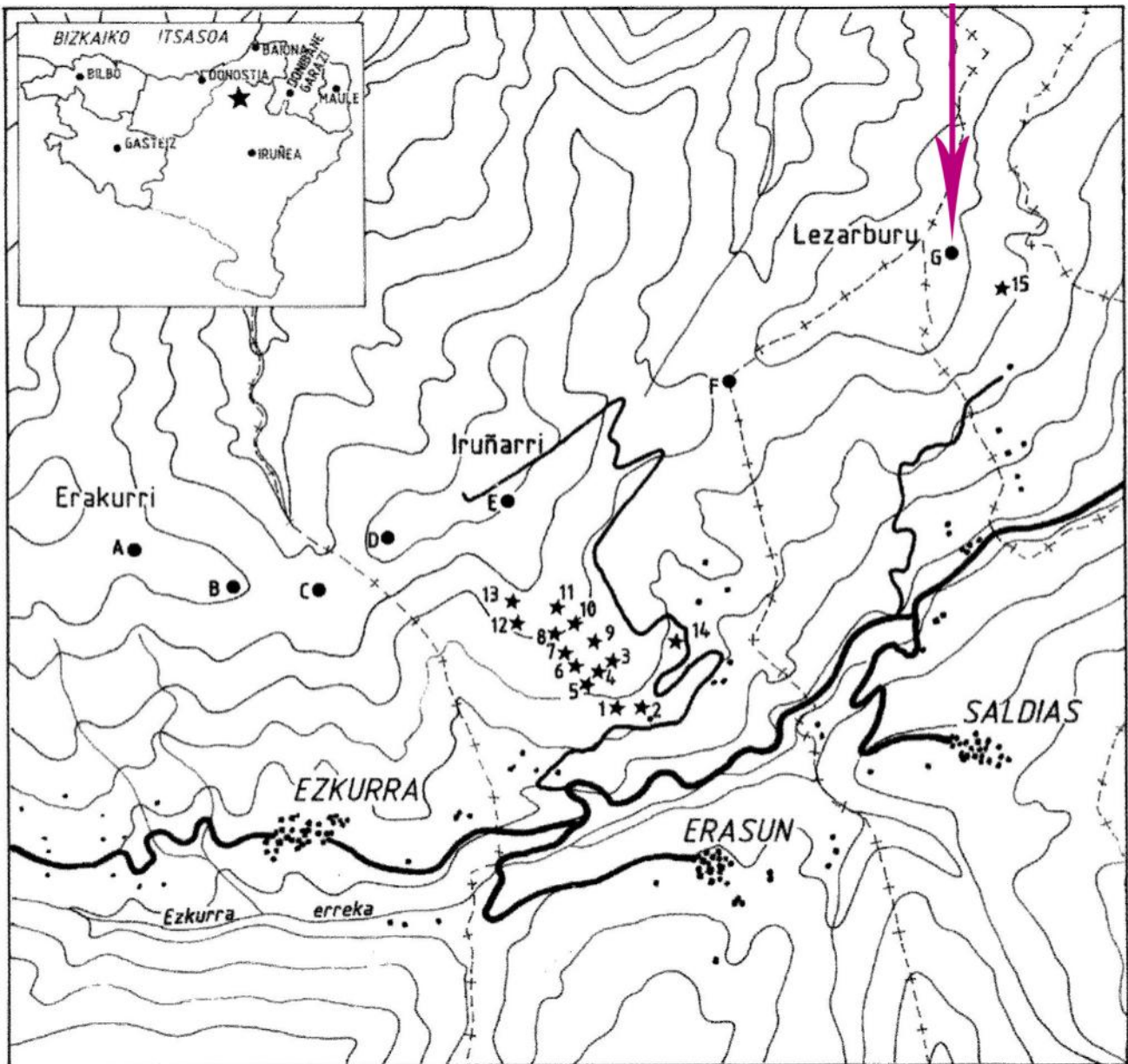

Fragmento reproducido de la hoja 90 Sumbilla, escala 1:50.000, publicado por el Instituto Geográfico y Catastral).
 Situación de los nuevos megalitos:

- | | | |
|---------------------|-----------------------|------------------------|
| 1. Dolmen Latargi 1 | 6. Dolmen Latargi 6 | 11. Dolmen Latargi 11 |
| 2. Dolmen Latargi 2 | 7. Dolmen Latargi 7 | 12. Dolmen Latargi 12 |
| 3. Dolmen Latargi 3 | 8. Dolmen Latargi 8 | 13. Dolmen Latargi 13 |
| 4. Dolmen Latargi 4 | 9. Dolmen Latargi 9 | 14. Monolito Azpilleta |
| 5. Dolmen Latargi 5 | 10. Dolmen Latargi 10 | 15. Dolmen Larregoiena |

Otros megalitos catalogados en la zona:

- | | | |
|---|---|------------------------|
| A. Conjunto de cromlechs Olegi Mendebal | C. Conjunto de cromlechs Ezkaingo Lepoa | F. Dolmen Azango Miaka |
| B. Conjunto de cromlechs Olegi Ekialde | D. Túmulo Iruñarri | E. Monolito Iruñarri |
| | | G. Túmulo Lezarburu |

País = España	Comunidad Autónoma = Navarra	Provincia (31): Navarra	Municipio = Beintza – Labaien
----------------------	-------------------------------------	--------------------------------	--------------------------------------

Zona megalítica (05): Erakurri – Mendaur	Tipo Monumento (01): Dolmen	Nº. (25):	Nombre: Lezarburu	Hilharriak: 31-05-01-25
---	------------------------------------	-----------	--------------------------	--------------------------------

2.005 Hilharriak = Balere **Barrero** Hidalgo – Iñaki **Gaztelu** Iraundegi – Alfonso **Martínez** Manteca – Goyo **Mercader** Mendiburu – Luis **Millán** San Emeterio – Manolo **Tamayo** Cervigón – Iñigo **Txintxurreta** Díaz.
Catalogo de Monumentos Megalíticos de Navarra.
Cuadernos de Arqueología de la Universidad de Navarra, nº. **13**. Pamplona-Iruña, p. 26.

(31): NAVARRA	MONUMENTOS MEGALÍTICOS	HILHARRIAK	(05): ERAKURRI – MENDAUR
----------------------	------------------------	-------------------	---------------------------------

Municipio	Nº.	(01): DÓLMENES	LOCALIZADO POR	FECHA	Coordenadas U.T.M. 30 T. ED 50	
Saldias	01	Azango miaka	Jesús Elósegui Irazusta	1.961-03-25	X: 598.295, Y: 4.773.610, Z: 785.	Bien
Elgorriaga	02	Zumaleku	Tomás López Sellés	1.976-04-03	X: 606.990, Y: 4.778.310, Z: 460.	Bien
Elgorriaga	03	Bostorratz	Tomás López Sellés	1.976-04-03	X: 606.550, Y: 4.778.470, Z: 445.	Bien
Elgorriaga	04	Malkorgaña	Francisco Ondarra Erdozia	1.977-10-27	X: 606.025, Y: 4.778.048, Z: 490.	Bien
Ituren	05	Baikuntzeko etxola	Francisco Ondarra Erdozia	1.980-01-26	X: 603.167, Y: 4.777.845, Z: 695.	Bien
Ituren	06	Amezitia	Francisco Ondarra Erdozia	1.980-02-03	X: 604.745, Y: 4.774.923, Z: 455.	Bien
Sunbilla	07	Itxoltzar gaina	Luis Millán San Emeterio	1.985-06-19	X: 606.102, Y: 4.782.947, Z: 627.	Bien
Ituren	08	Aitzurra	Francisco Ondarra Erdozia	1.987-04-29	X: 604.992, Y: 4.777.805, Z: 490.	Bien
Ituren	09	Arrutala (Arrasado en 2006)	Francisco Ondarra Erdozia	1.987-05-02	X: 605.195, Y: 4.777.350, Z: 325.	Bien
Ituren	10	Epeintzako kaskua	Francisco Ondarra Erdozia	1.987-05-02	X: 605.310, Y: 4.777.125, Z: 334.	Bien
Ituren	11	Garatama	Francisco Ondarra Erdozia	1.987-05-09	X: 605.170, Y: 4.776.767, Z: 263.	Bien
Ituren	12	Erdiko xenda	Francisco Ondarra Erdozia	1.987-10-17	X: 604.000, Y: 4.778.505, Z: 845.	Bien
Eratsun	13	Latargi XII	Iñaki Gaztelu – Miren Karmele Manzanas Hidalgo	1.988-02-13	X: 597.146, Y: 4.772.132, Z: 836.	Bien
Eratsun	14	Latargi XI	Luis Del Barrio Bazako	1.991-01-21	X: 597.362, Y: 4.772.166, Z: 815.	Bien
Eratsun	15	Latargi X	Luis Del Barrio Bazako	1.991-01-21	X: 597.446, Y: 4.772.116, Z: 795.	Bien
Eratsun	16	Latargi IX	Arantxa Lizarralde Mondragon – Luis Millán	1.991-01-27	X: 597.479, Y: 4.772.086, Z: 791.	Bien
Eratsun	17	Latargi VIII	Arantxa Lizarralde Mondragon – Luis Millán	1.991-01-27	X: 597.451, Y: 4.772.088, Z: 793.	Bien
Eratsun	18	Latargi VII	Arantxa Lizarralde Mondragon – Luis Millán	1.991-01-27	X: 597.461, Y: 4.772.070, Z: 782.	Bien
Eratsun	19	Latargi VI	Arantxa Lizarralde Mondragon – Luis Millán	1.991-01-27	X: 597.471, Y: 4.772.048, Z: 772.	Bien
Ituren	20	Aitzurrako lepoa	Luis Millán San Emeterio	1.991-02-17	X: 604.906, Y: 4.777.713, Z: 463.	Bien
Ituren	21	Goiko borda I norte	Iñaki Gaztelu – Miren Karmele Manzanas Hidalgo	1.991-05-26	X: 605.330, Y: 4.777.560, Z: 385.	Bien
Zubieta	22	Makillipurdi (Mutilona)	Miguel Echeagaray – Francisco Ondarra	1.991-09-10	X: 601.878, Y: 4.777.485, Z: 740.	Bien
Zubieta	23	Pagazelaieta	Miguel Echeagaray – Francisco Ondarra	1.991-12-07	X: 601.680, Y: 4.777.357, Z: 635.	Bien
Beintza-Labaien	24	Larregoiena	Iñaki Gaztelu – Miren Karmele Manzanas Hidalgo	1.992-03-19	X: 599.711, Y: 4.773.862, Z: 705.	Bien
Beintza-Labaien	25	Lezarburu	Iñaki Gaztelu – Miren Karmele Manzanas Hidalgo	1.992-03-19	X: 599.319, Y: 4.774.215, Z: 795.	Bien
Eratsun	26	Latargi XIII	Luis Millán San Emeterio	2.002-03-20	X: 597.127, Y: 4.772.180, Z: 848.	Bien
Eratsun	27	Latargi III	Arantxa Lizarralde Mondragon – Luis Millán	2.002-03-20	X: 597.571, Y: 4.772.079, Z: 760.	Bien
Eratsun	28	Latargi IV	Iñaki Gaztelu – Miren Karmele Manzanas Hidalgo	1.992-04-11	X: 597.514, Y: 4.772.004, Z: 751.	Bien
Eratsun	29	Latargi V	Iñaki Gaztelu – Miren Karmele Manzanas Hidalgo	1.992-04-11	X: 597.520, Y: 4.772.019, Z: 756.	Bien
Eratsun	30	Latargi I	Iñaki Gaztelu – Miren Karmele Manzanas Hidalgo	1.992-04-11	X: 597.662, Y: 4.771.957, Z: 707.	Bien
Eratsun	31	Latargi II	L. Barrio – I. Gaztelu – L. Millán – Miguel Sierra	1.995-11-11	X: 597.662, Y: 4.771.967, Z: 711.	Bien
Eratsun	32	Latargi XIV	Alfonso Martínez – Luis Millán	1.997-08-15	X: 597.515, Y: 4.772.052, Z: 769.	Bien
Ituren	33	Goiko borda II sur	Alfonso Martínez – Goyo Mercader – Luis Millán	1.998-01-03	X: 605.447, Y: 4.777.425, Z: 355.	Bien
Eratsun	34	Latargi XV*	Iñaki Gaztelu – Miren Karmele Manzanas Hidalgo	1.999-07-01	X: 597.413, Y: 4.772.106, Z: 796.	Bien
Sunbilla	35	Oiantzar	B. Barrero – A. Martínez – G. Mercader – L. Millán	2.001-04-14	X: 606.629, Y: 4.778.759, Z: 445.	Bien
Saldias	36	Urrutiña I	Miguel Mari Elósegi Iruñia	2.003-11-19	X: 599.185, Y: 4.773.771, Z: 803.	Bien
Beintza-Labaien	37	Urrutiña II este (Iturzabal)	Iñigo Txintxurreta Díaz	2.003-11-22	X: 599.412, Y: 4.773.785, Z: 745.	Bien
Ezkurra	38	Maloko harria	José Miguel Elósegi Aldasoro	2.004-02-02	X: 595.265, Y: 4.771.948, Z: 840.	Bien
Ezkurra	39	Malo I centro	José Miguel Elósegi Aldasoro	2.004-02-03	X: 595.440, Y: 4.771.910, Z: 815.	Bien
Ezkurra	40	Malo II este	José Miguel Elósegi Aldasoro	2.004-02-03	X: 595.483, Y: 4.771.922, Z: 815.	Bien
Ezkurra	41	Aztun	José Miguel Elósegi Aldasoro	2.004-02-05	X: 595.593, Y: 4.771.627, Z: 695.	Bien
Ezkurra	42	Malo III oeste	Iñaki Gaztelu – Miren Karmele Manzanas Hidalgo	2.004-02-09	X: 595.358, Y: 4.771.920, Z: 815.	Bien
Santesteban	43	Axkin I norte	Iñigo Txintxurreta Díaz	2.005-09-13	X: 608.075, Y: 4.777.641, Z: 325.	Bien
Sunbilla	44	Ugazta II oeste	Iñigo Txintxurreta Díaz	2.005-10-11	X: 605.907, Y: 4.778.250, Z: 570.	Bien
Ezkurra	45	Maloa	José Miguel Elósegi Aldasoro	2.007-11-17	X: 595.372, Y: 4.772.057, Z: 852.	Bien
Eratsun	46	Latargi XVI	Gaztelu – Mercader – Millán – Soto – Txintxurreta	2.009-03-20	X: 597.505, Y: 4.772.036, Z: 764.	Bien
Eratsun	47	Latargi XVII	Gaztelu – Mercader – Millán – Soto – Txintxurreta	2.009-03-20	X: 597.493, Y: 4.772.074, Z: 779.	Bien
Eratsun	48	Latargi XVIII	Luis Millán San Emeterio	2.009-03-21	X: 597.678, Y: 4.771.946, Z: 703.	Bien
Sunbilla	49	Ugazta II este	Iñigo Txintxurreta Díaz – Xabier Taberna Macazaga	2.009-04-02	X: 605.944, Y: 4.778.236, Z: 560.	Bien
Eratsun	50	Arbeako harria	Inaxio Elizegi Egilegor	2.009-08-22	X: 596.164, Y: 4.776.089, Z: 679.	Bien
Eratsun	51	Arbeako lepoa	Iñigo Txintxurreta Díaz	2.009-12-10	X: 595.891, Y: 4.775.845, Z: 666.	Bien
Ezkurra	52	Olegi	Xabier Taberna Macazaga	2.010-04-28	X: 595.192, Y: 4.772.643, Z: 1.064.	Bien
Eratsun	53	Latargi XIX*	Javier Castro		X: 597.149, Y: 4.772.085, Z: 822.	Bien
Santesteban	54	Axkin II sur	Inaxio Elizegi Egilegor	2.010-12-19	X: 608.224, Y: 4.777.240, Z: 270.	Bien
Santesteban	55	Axkin III*	Barrero – Mercader – Millán – Tamayo – Txintxurreta	2.011-01-29	X: 608.198, Y: 4.777.243, Z: 270.	Bien
Beintza-Labaien	56	Lizarrondo	Gabriel Fuentes Nieto	2.021-06-23	X: 599.925, Y: 4.773.280, Z: 465.	Bien