

País = **España** | Comunidad Autónoma = **Navarra** | Provincia (31): **Navarra** | Municipios = **Ezkurra – Eratsun**

Zona megalítica (05): **Erakurri – Mendaur** | Tipo Monumento (04): **Monolito** | Nº. (01): | Nombre: **Iruñarri – Ezkain** | **Hilharriak: 31-05-04-10**

COORDENADAS: Hoja 90-I (Ituren). I.G.N. Escala 1: 25.000. U.T.M. Huso 30 T. = X: 596.200, Y: 4.772.541, Z: 991. **European 1979.**
Hoja 90-I (Ituren). I.G.N. Escala 1: 25.000. U.T.M. Huso 30 T. = X: 596.097, Y: 4.772.332, Z: 991. **ETRS 89.**

LOCALIZACIÓN: Se halla situado al noreste de la población de Ezkurra, al oeste del collado de Ezkain y al sur del monte Iruñarri.

ACCESO: Desde la población de Ezkurra hay que descender hasta el cruce de Eratsun donde cien metros más abajo, tenemos que coger la carretera que asciende hasta la cima del monte Elazmuño, donde hay varias antenas. Nada más llegar a la parte alta hay que ir hacia el oeste bordeando por el sur el monte Iruñarri hasta llegar al cabo de unos seiscientos metros a la alamedra que separa el municipio de Eratsun del de Ezkurra, haciendo de muga en este sitio; está en el lado de Ezkurra y se halla tumbada.

DESCRIPCIÓN: **Monolito.** Situado en un rellano de loma que domina un amplio paisaje hacia el oeste, sur y este.
Se trata de una laja de arenisca triásica rojiza, común en toda la zona, que se halla caída junto a la alamedra en el lado de Ezkurra y bastante cerca del paso existente en la alamedra. Es posible que simplemente sea una especie de muga muy antigua, ya que existe una muga muy cerca con una cruz y mucho más pequeña. La última palabra la tienen los arqueólogos cuando hagan una excavación.
Mide 1,40m de largo visible, 0,30m de ancho y 0,20m de grosor.
Material, arenisca rojiza de la zona.

HISTORIA: Localizado por Xabier **Taberna** Macazaga, el 04 de enero de 2.004.
No se ha practicado ningún tipo de excavación.

BIBLIOGRAFÍA: 2.020 Inédito hasta la fecha.

E Z K A I N – I R U Ñ A R R I

03-03-2.012

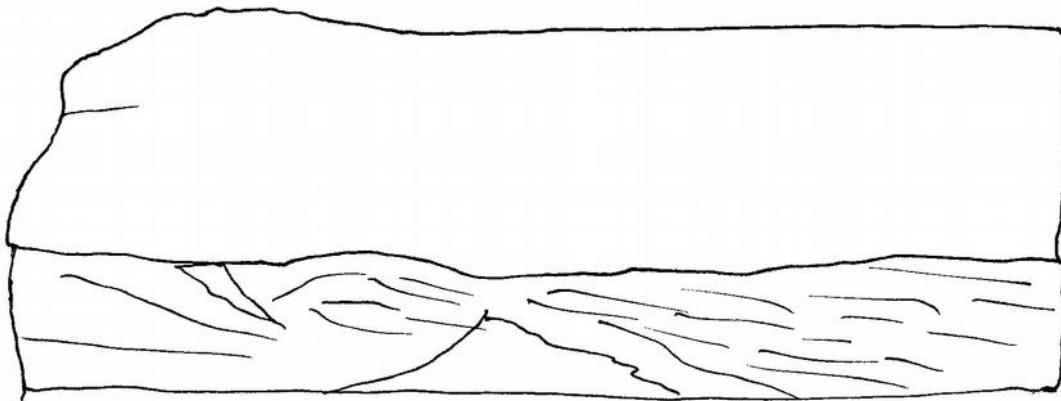

0 0,10 0,20 0,30m.



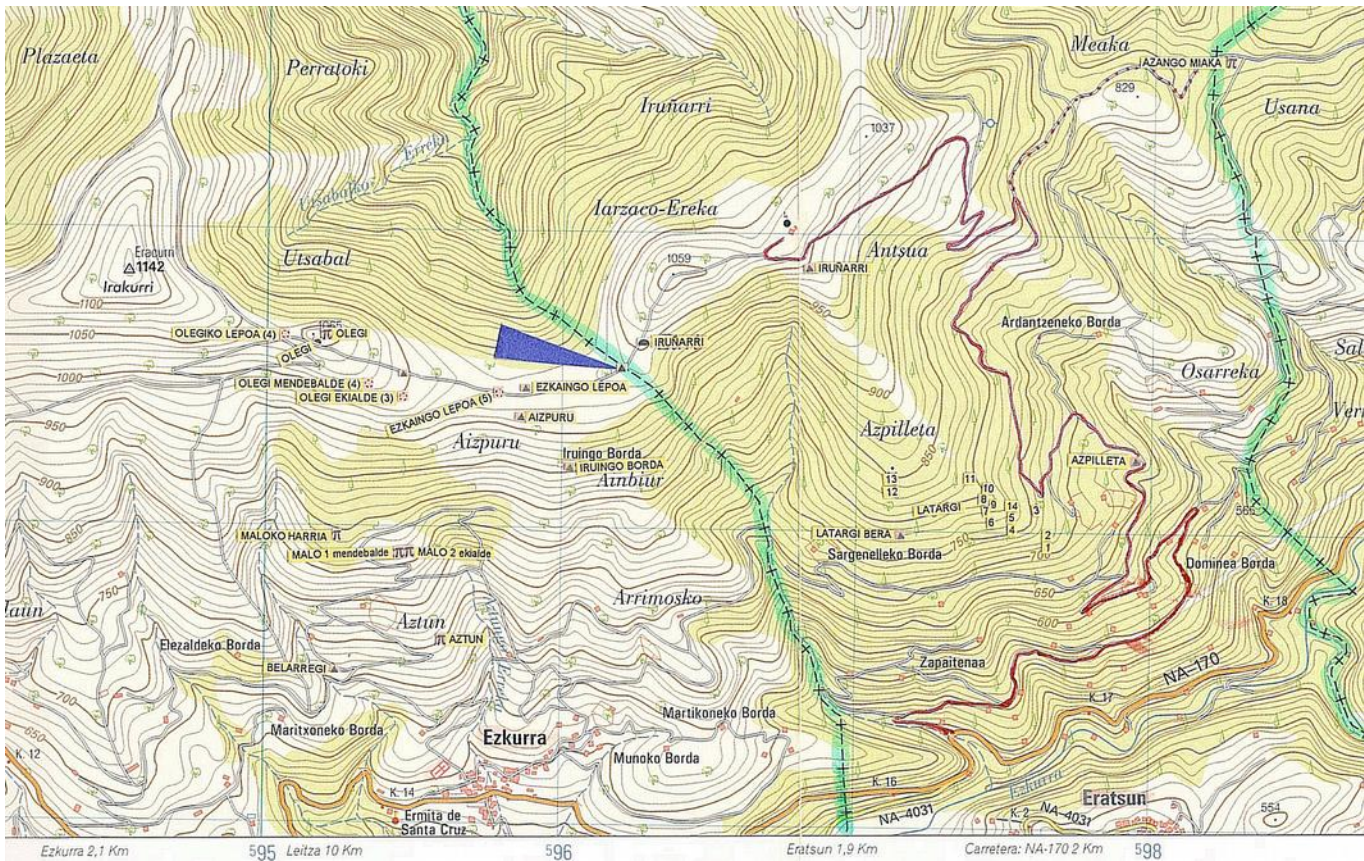

Monolito (10): Ezkain – Iruñarri. Hoja 90-I (Ituren). I.G.N. Escala 1: 25.000. U.T.M. Huso 30 T. = X: 596.200, Y: 4.772.541, Z: 991. ED 50. 03 de marzo de 2.012.



548-4



03 de Marzo de 2.012.



03 de Marzo de 2.012.

