

País = España	Comunidad Autónoma = Navarra	Provincia (31): Navarra	Municipio = Donamaria
Zona megalítica (12): Aritz – Belate	Tipo Monumento (01): Dolmen	Nº. (49):	Nombre: ARGIBEL Hilharriak: 31-12-01-49

COORDENADAS: Mapa 90-IV (Alkotz). I.G.N. Escala 1: 25.000. U.T.M. Huso 30 T. = X: 607.617, Y: 4.770.643, Z: 757. **European 1979**.
Mapa 90-IV (Alkotz). I.G.N. Escala 1: 25.000. U.T.M. Huso 30 T. = X: 607.514, Y: 4.770.434, Z: 757. **ETRS 89**.

LOCALIZACIÓN: Situado al sur de la población de Artze, barrio de Donamaria, al noreste del monte Argibel, al suroeste del dolmen Arbotante.

ACCESO: Desde la población de Santesteban-Donetztebe hay que ir hacia Donamaria y dirigirse hacia el barrio de Artze para coger hacia el sur una pista de cemento que llega hasta la parte alta de la divisoria de aguas Atlántico-Mediterráneo. A unos tres kilómetros llegamos al collado de Bidartxoko donde hay un monolito colocado en pie. Tenemos que seguir por la pista unos quinientos metros más hasta llegar a una zona llana donde nace una pista a la derecha junto a una alambrada. Dejamos el vehículo en esta zona y ascendemos por la pista de la izquierda que sube junto a una alambrada; tas varios repechos se llega a un cruce de pistas y seguimos por la de la izquierda que ya sube con menos inclinación hasta llegar a una zona un tanto llana donde tenemos que descender hacia la izquierda unos pocos metros y seguidamente ir hacia la derecha para llegar al dolmen enseguida, que se haya situado junto a una gran dolina.

DESCRIPCIÓN: **Dolmen**. Situado en un pequeño rellano donde crecen las hayas pero que está libre de ellas, la dolina está al norte del dolmen. Tiene un túmulo de tierra y piedras de tamaño más bien pequeñas pero que apenas son visibles; el galgal ha ido perdiendo volumen debido a la violación que sufrió hace bastantes siglos.
Mide 8m de diámetro, una altura de 0,90m por el lado norte, 0,70m por el lado este, 0,40m por el lado sur y 0,35m por el lado oeste. En el centro del túmulo está la cámara dolménica que conserva in situ 3 losas. La cubierta del dolmen se halla sobre el túmulo desplazada al sur de la cámara pero cerca de la misma.
La losa nº. 1 (N) mide, 2,50m de largo, 0,20m de alto por el lado oeste y 0,40m de alto por el lado este y un grosor de 0,08m por el lado oeste y 0,20m por la parte este. Hay un trozo más desgajado por el lado este. Orientada a los 85°. Se halla in situ.
La losa nº. 2 (S) mide, 2,10m de largo, 0,60m de alto y 0,22m de grosor, está orientada a 90°. Se halla inclinada hacia el interior.
La losa nº. 3 (E) mide, 1,30m de largo, 0,30m de alto y 0,20m de grosor, está orientada a 5°. Se halla inclinada hacia el exterior.
La **cubierta**, mide, 1,60m de largo, 1,10m de ancho y 0,12m de grosor mínimo, está desplazada hacia el sureste de la cámara.
Materiales: calizas oscuras del lugar.

HISTORIA: Localizado por Xabier **Petirena** Gortari, el 17 de diciembre de 2.021. No se ha practicado excavación.

BIBLIOGRAFÍA: 2.023 **Lekuona** Gelbenzu, José Manuel.
<http://www.euskal-herria.org/node/31539>



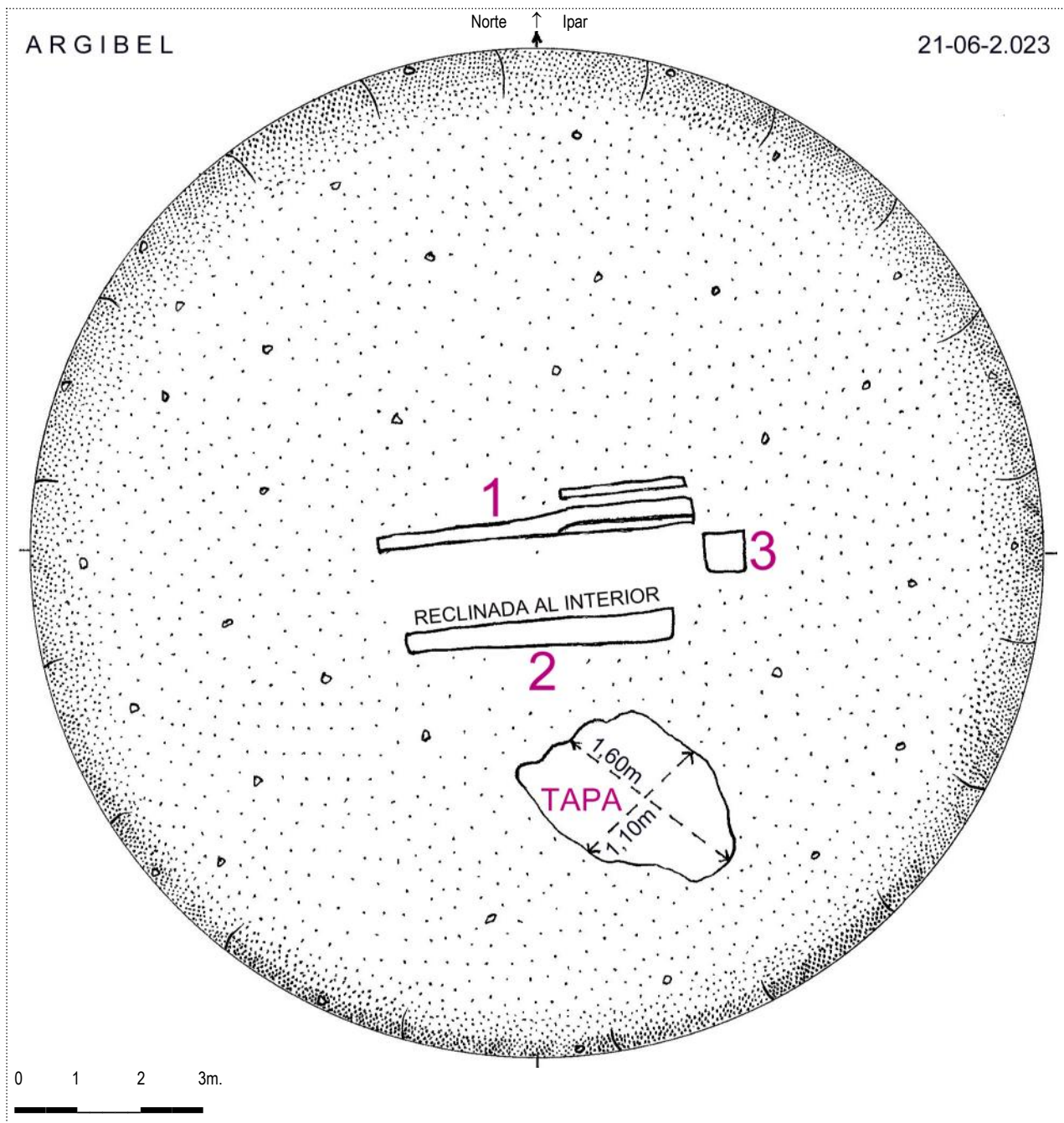

País = España	Comunidad Autónoma = Navarra	Provincia (31): Navarra	Municipio = Donamaria
Zona megalítica (12): Aritz – Belate	Tipo Monumento (01): Dolmen	Nº. (49):	Nombre: ARGIBEL Hilharriak: 31-12-01-49

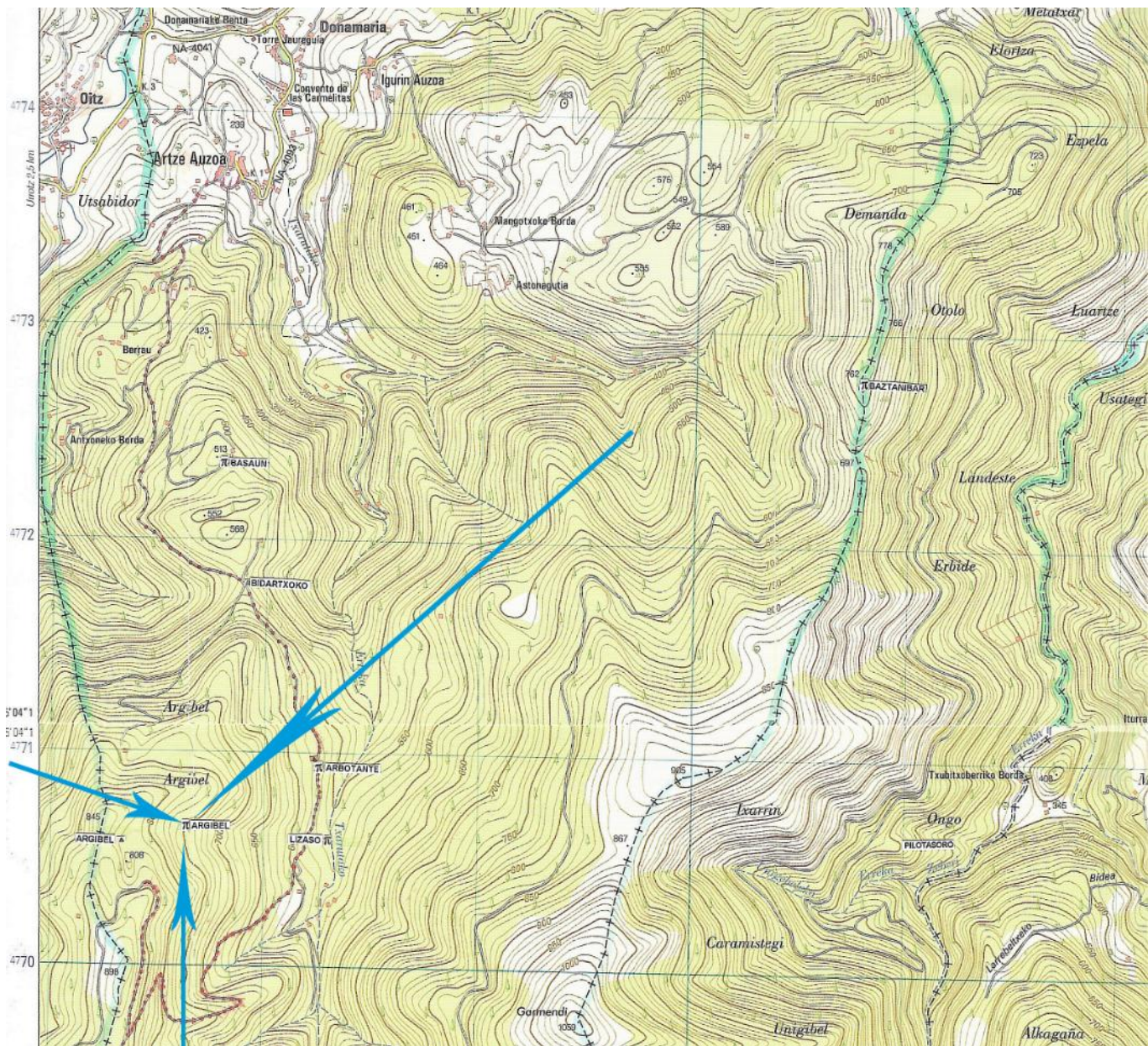

ARGIBEL 21-06-2023 L. MILLAN

País = España	Comunidad Autónoma = Navarra	Provincia (31): Navarra	Municipio = Donamaria
Zona megalítica (12): Aritz – Belate	Tipo Monumento (01): Dolmen	Nº. (49):	Nombre: ARGIBEL Hilharriak: 31-12-01-49





País = España	Comunidad Autónoma = Navarra	Provincia (31): Navarra	Municipio = Donamaria
Zona megalítica (12): Aritz – Belate	Tipo Monumento (01): Dolmen	Nº. (49):	Nombre: ARGIBEL Hilharriak: 31-12-01-49

