

País = España	Comunidad Autónoma = Navarra	Provincia (31): Navarra	Municipio = Donamaria
Zona megalítica (12): Aritz – Belate	Tipo Monumento (05): Cista	Nº. (01):	Nombre: Arbotante II Hilharriak: 31-12-05-01

COORDENADAS: Mapa **90-IV** (Alkotz). I.G.N. Escala 1: 25.000. U.T.M. **Huso 30 T**. = X: 608.248, Y: 4.770.952, Z: 582. **European 1979**.
 Mapa **90-IV** (Alkotz). I.G.N. Escala 1: 25.000. U.T.M. **Huso 30 T**. = X: 608.145, Y: 4.770.743, Z: 582. **ETRS 89**.

LOCALIZACIÓN: Situado al sur de la población de Donamaria, al este del monte Argibel, al noroeste del monte Txaruta, al sur del dolmen Arbotante.

ACCESO: Desde la población de Donamaria hay que ir hacia la de Artze para coger hacia el sur una pista de cemento que llega hasta la parte alta de la divisoria de aguas Atlántico-Mediterráneo. A unos tres kilómetros llegamos al collado de Bidartxoko donde hay un monolito colocado en pie. Tenemos que seguir por la pista cerca de un kilómetro, donde veremos el dolmen de Arbotante a la izquierda en la parte alta de la pista y pegado a ella. La cista la tenemos justo al sur del dolmen nada más subir hacia el dolmen.

DESCRIPCIÓN: **Cista**. Situado al borde del galgal del dolmen Arbotante en terreno llano, donde crece el helecho algo de brezo con un árbol cercano. Este monumento carece de túmulo y de galgal, solamente tiene las losas laterales y la cubierta rota en varios pedazos.
 La cámara de la cista mide 1,70m de largo por 0,45m de ancho.
 La losa nº. 1 (N) mide, 0,83m de largo, 0,15m de alto y 0,11m de grosor, está orientada a 95°. Se halla situada in situ.
 La losa nº. 2 (S-W) mide, 0,57m de largo, 0,25m de alto y 0,08m de grosor, está suelta.
 La losa nº. 3 (S-C) mide, 0,67m de largo, 0,40m de alto y 0,11m de grosor, está orientada a 130°. Se halla situada in situ.
 La losa nº. 4 (S-E) mide, 0,67m de largo, 0,23m de alto y 0,17m de grosor, está orientada a 90°. Se halla situada in situ.
 Trozo **cubierta** nº. 1, mide, 0,80m de largo, 0,55m de ancho y 0,18m de grosor.
 Trozo **cubierta** nº. 2, mide, 0,90m de largo, 0,30m de ancho y 0,25m de grosor.
 Trozo **cubierta** nº. 3, mide, 0,83m de largo, 0,52m de ancho y 0,22m de grosor.
 Materiales: cuarzos y calizas del lugar.

HISTORIA: Localizado por Juan Mari **Martínez Txoperena**, el 26 de enero de 2.021. No se ha practicado excavación.

BIBLIOGRAFÍA: 2.021 **Martínez Txoperena, Juan Mari**.
 2.021

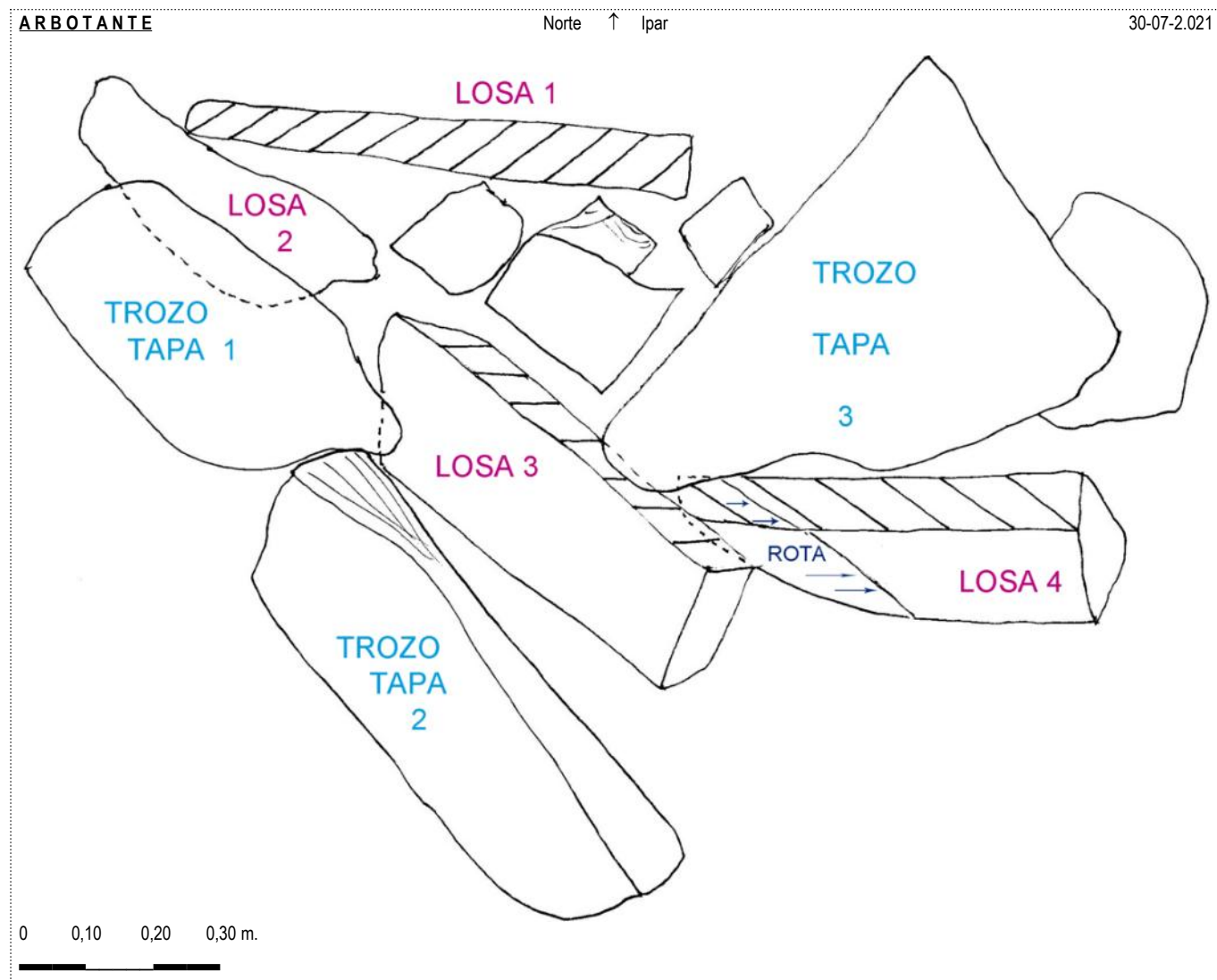

País = España	Comunidad Autónoma = Navarra	Provincia (31): Navarra	Municipio = Donamaria
Zona megalítica (12): Ariz - Belate	Tipo Monumento (05): Cista	Nº. (01):	Nombre: Arbotante II Hilharriak: 31-12-05-01

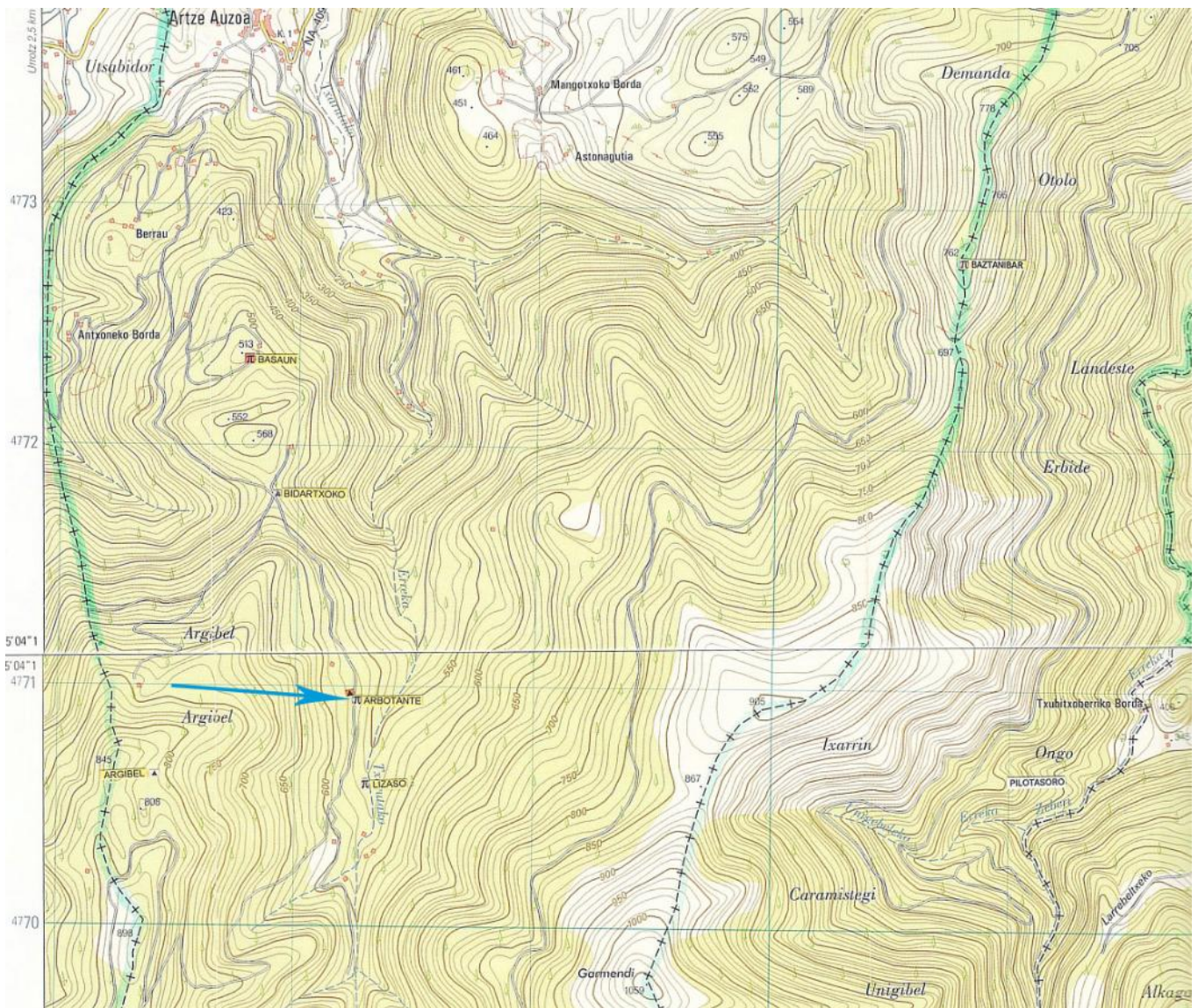

03 de Julio de 2.021.

📷: Iñaki Gaztelu Iraundegi

País = España	Comunidad Autónoma = Navarra	Provincia (31): Navarra	Municipio = Donamaria
Zona megalítica (12): Aritz – Belate	Tipo Monumento (05): Cista	Nº. (01):	Nombre: Arbotante II
			Hilharriak: 31-12-05-01

2.021 **Martínez** Txoperena, Juan Mari.
Cista Arbotante



CISTA DE ARBOTANTE, DONAMARIA

LOCALIZACIÓN

Coordenadas UTM, ETRS-89, X: 608.145, Y: 4.770.741, Z: 580.

Donamaria.

TOPONIMIA

Arbotante

CONTEXTO PAISAJÍSTICO

Localizado en una ladera orientada al Este dentro de un bosque de hayas con algún claro utilizado como helechal y en el recorrido de un antiguo camino de Donamaria a Ulzama y cerca al oeste de la regata Txarurako Erreka.

DESCRIPCIÓN

Se trata de una cista con la cámara orientada al Este, de 1,80 m de largo y 0,55 m de ancho. Después de una somera limpieza se aprecia una larga losa en el lateral izquierdo y tres en el derecho, la cubierta compuesta de tres losas, dos prácticamente en su lugar y una tercera algo desplazada al sur, se halla a 6 m de distancia de la cámara del dolmen tangente con las losas de su peristalito. Debido al paso de la pista que en cierto modo corta el galgal del dolmen vecino, ha quedado al borde de este cortado, aunque sin dañar la cámara.

TIPOLOGÍA

Cista.

Eje máximo: 1,90 M.

Eje mínimo: 0,55 M.

Cronología: Bronce.

Emplazamiento: Ladera.

País = España	Comunidad Autónoma = Navarra	Provincia (31): Navarra	Municipio = Donamaria
Zona megalítica (12): Aritz – Belate	Tipo Monumento (05): Cista	Nº. (01):	Nombre: Arbotante II Hilharriak: 31-12-05-01

2.021 **Martínez** Txoperena, Juan Mari.
Cista Arbotante

USO DEL SUELO

Polígono: 6; Parcela rústica: 4; Subparcela: A.

Grupo: Frondosas; Cobertura principal: Hayas (*Fagus sylvatica*); Recinto: 6815.

INTERPRETACIÓN

Lo interpretamos como un enterramiento de final de la Edad del Bronce, aprovechando un área en cierto modo ya sacralizada, junto al dolmen y como consecuencia de la existencia de una ruta pecuaria. Conocemos bastantes casos de esta práctica, dentro y fuera del galgal de dólmenes.

CONSERVACIÓN

Aparte de lo que una somera limpieza ha dejado a la vista, no hemos investigado más en profundidad, pero aparentemente se encuentra en buen estado, la cámara aparece llena de piedras superficialmente y la estructura no se aprecia demasiado alterada.

CIRCUNSTANCIAS DEL HALLAZGO

Prospección megalítica pedestre de Juan Mari Martínez Txoperena el día 1 de febrero del 2021.



País = España	Comunidad Autónoma = Navarra	Provincia (31): Navarra	Municipio = Donamaria
Zona megalítica (12): Aritz – Belate	Tipo Monumento (05): Cista	Nº. (01):	Nombre: Arbotante II Hilharriak: 31-12-05-01



03 de Julio de 2.021.



03 de Julio de 2.021.



03 de Julio de 2.021.