

| | | | |
|--|-------------------------------------|--------------------------------|---|
| País = España | Comunidad Autónoma = Navarra | Provincia (31): Navarra | Municipio = Baztán (Ciga – Ziga) |
| Zona megalítica (13): Abartan–Saioa | Monumento (04): Monolito | Nº. (26): | Nombre: Urlegi 2 este Hilharriak: 31-13-04-26 |

COORDENADAS: Hoja 90-II (Sunbilla). I.G.N. Escala 1: 25.000. U.T.M. Huso 30 T = X: 616.820, Y: 4.772.715, Z: 889. **European 1979**.
 Hoja 90-II (Sunbilla). I.G.N. Escala 1: 25.000. U.T.M. Huso 30 T = X: 616.716, Y: 4.772.506, Z: 889. **ETRS 89**.

SITUACIÓN: Se halla situado en la parte sur del monte Urlegi y al oeste del collado, al norte del monte Abartan, al oeste del monte Izkoa.

ACCESO: Desde la población de Berroeta hay que coger una pista hacia el sur que nos lleva hasta el bosque de hayas situado al oeste del monte Urlegi. Se puede subir hasta un lugar donde se puede dar la vuelta al vehículo, un poco antes de un nuevo cruce de pistas hechas durante el otoño-invierno de 2.014. Desde este punto tenemos que ascender hacia el sur fuertemente hasta salir del bosque y continuar cerca de la zona rocosa del monte Urlegi que tendremos a nuestra izquierda. Enseguida veremos un gran bloque que está tumbado, es el monolito Urlegi 1 oeste y un poco más adelante este otro monolito que se halla también tumbado dentro del helechal.

DESCRIPCIÓN: **Monolito**. Se halla en una zona inclinada, donde crece mucho el helecho, estando libre del brezo que crece más arriba. Se trata de una bonita losa de arenisca roja que se halla tumbada y que tiene la típica forma de los menhires o estelas, aunque esto no quiere decir nada, ya que el lugar donde se halla es más que posible que sea natural y no colocado por el ser humano. Mide 2,10m de largo, 0,75m de ancho por lo que sería la base y 0,60m por lo que sería la punta y con un grosor de 0,35m en la base. Materiales: areniscas del lugar.

HISTORIA: Localizado por Balere **Barrero**, Iñaki **Gaztelu**, Goyo **Mercader**, Luis **Millán** – Xabier **Taberna** e Iñigo **Txintxurreta**, el 16 de junio de 2.007.
 No ha sido excavado hasta la fecha.

BIBLIOGRAFÍA:

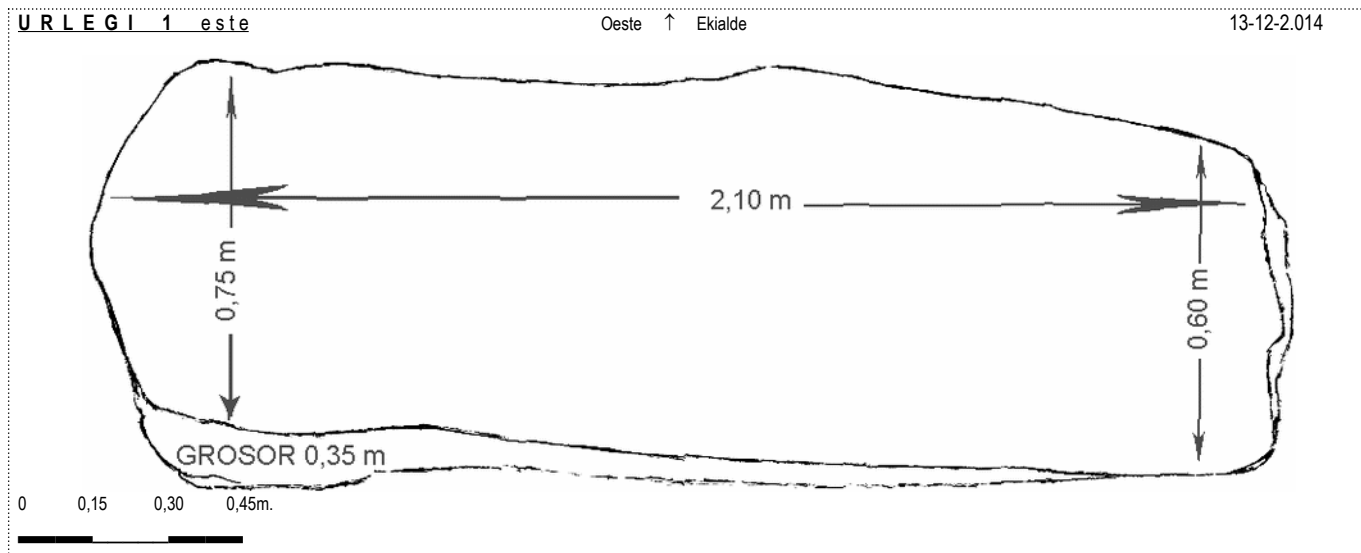

13 de Diciembre de 2.014.

| | | | |
|--|-------------------------------------|--------------------------------|---|
| País = España | Comunidad Autónoma = Navarra | Provincia (31): Navarra | Municipio = Baztán (Ciga – Ziga) |
| Zona megalítica (13): Abartan–Saioa | Monumento (04): Monolito | Nº. (26): | Nombre: Urlegi 2 este Hilharriak: 31-13-04-26 |

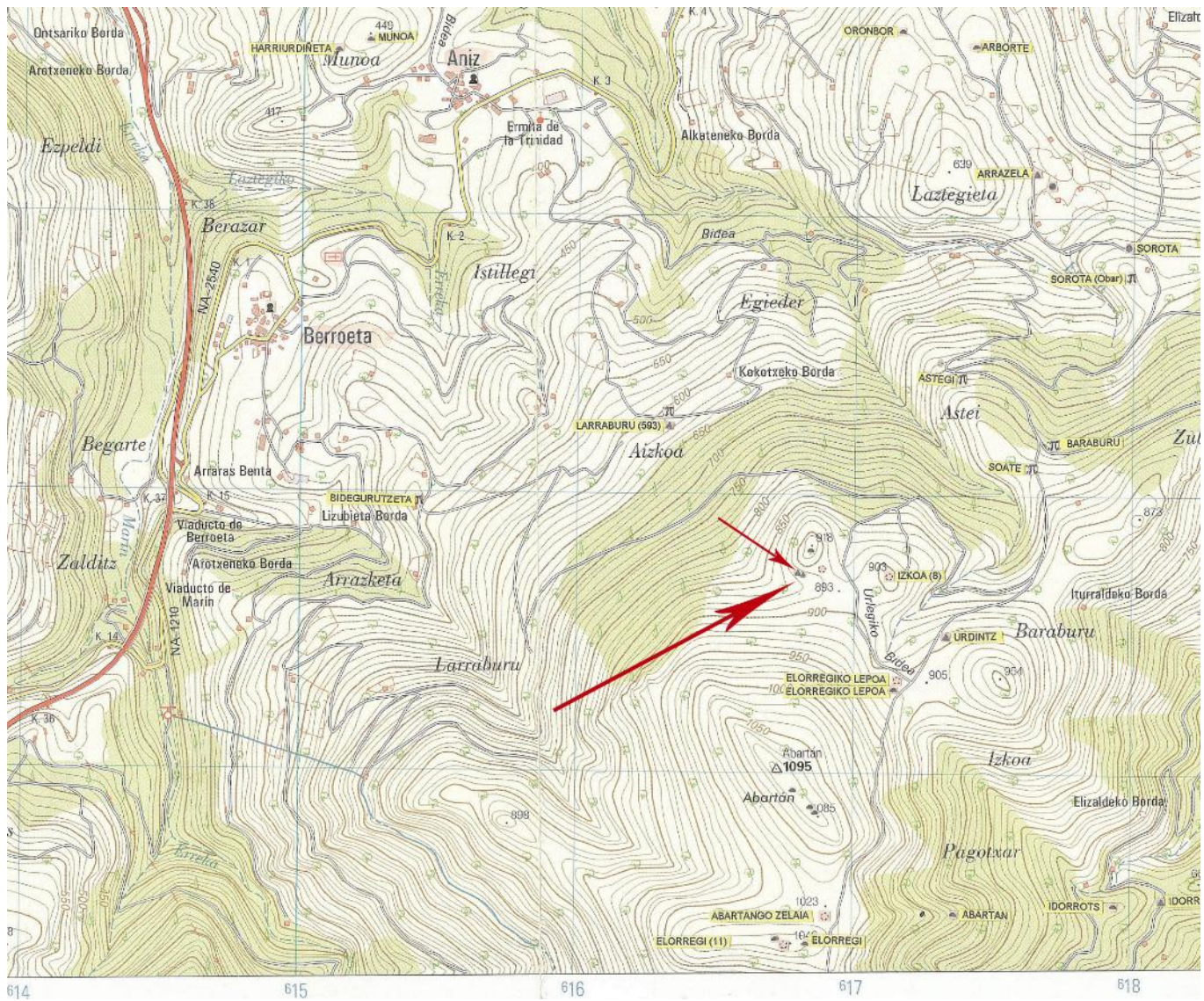

Monolito (26): **Urlegi 2 este**. Hoja 90-II (Sunbilla). I.G.N. Escala 1: 25.000. U.T.M. Huso 30 T = X: 616.820, Y: 4.772.715, Z: 889. ED 50. 13 de diciembre de 2.014.

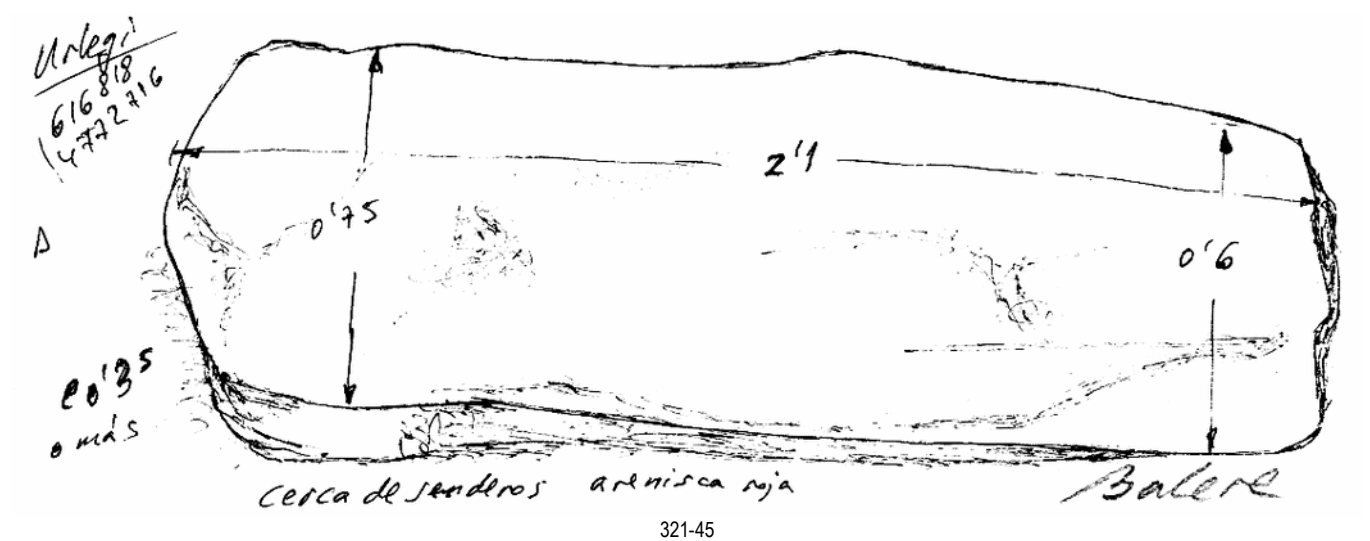

| | | | |
|--|-------------------------------------|--------------------------------|---|
| País = España | Comunidad Autónoma = Navarra | Provincia (31): Navarra | Municipio = Baztán (Ciga – Ziga) |
| Zona megalítica (13): Abartan–Saioa | Monumento (04): Monolito | Nº. (26): | Nombre: Urlegi 2 este Hilharriak: 31-13-04-26 |



13 de Diciembre de 2.014.



29 de Diciembre de 2.021.



13 de Diciembre de 2.014.



13 de Diciembre de 2.014.



29 de Diciembre de 2.021.



13 de Diciembre de 2.014.