

País = España	Comunidad Autónoma = Navarra	Provincia (31): Navarra	Municipio = Otsagabia
Zona megalítica (30): Sierra de Abodi	Tipo Monumento (01): Dolmen	Nº. (04):	Nombre: Gaztanbidea Hilharriak: 31-30-01-04

COORDENADAS: Mapa 117-I (Irati). I.G.N. Escala 1: 25.000. U.T.M. Huso 30 T = X: 659.199, Y: 4.757.736, Z: 1.493. **European 1979**.
 Mapa 117-I (Irati). I.G.N. Escala 1: 25.000. U.T.M. Huso 30 T = X: 659.096, Y: 4.757.527, Z: 1.493. **ETRS 89**.

SITUACIÓN: Se halla situado al noreste del monte Abodi y al suroeste del cromlech de Gaztanbidea, el más oriental de la sierra de Abodi.

ACCESO: Desde la población de Otsagabia hay que ir por la carretera que va hacia el puerto de Larrau hasta llegar a la curva donde antiguamente hubo una aduana y ahora hay una escuela de Esquí. Dejamos en este punto el vehículo y nos dirigimos hacia el oeste por la pista que va por la zona más alta, dejando primero un desvío a la derecha y seguidamente otro a la izquierda, donde al cabo de unos dos kilómetros llegamos a la altura de la cumbre de Gaztanbidea, la cual no es necesario subirla y se puede rodear tranquilamente para ir con rumbo noroeste hasta llegar a una zona herbosa por donde pasa la pista que hicieron para la práctica del esquí de fondo, muy cerca de los monumentos, que se hallan en el último rellano antes de subir al monte Abodi. Primero veremos al borde de la pista el cromlech de Gaztanbidea y seguidamente veremos el túmulo del dolmen de Gaztanbidea.

DESCRIPCIÓN: **Dolmen**. Situado en terreno llano donde solo crece el fino pasto y algo de helecho. Tiene un túmulo de tierra y piedras de tamaño pequeño que se haya cubierto por el césped, mide 9m de diámetro, levanta 0,50m por todos los lados. En el centro del túmulo hay un agujero producto de la extracción de las losas de la cámara que hoy no existe, mide entre 2,5 y 3m de diámetro con una profundidad de 0,50m. Materiales, calizas del terreno.

HISTORIA: Localizado por José Miguel **Barandiarán** Ayerbe, el 20 de julio de 1.923. No se ha practicado excavación.

BIBLIOGRAFIA: 1.926 **Barandiarán** Ayerbe, José Miguel.
Prehistoria Vasca —Estaciones megalíticas en Navarra. R.I.E.V. Tomo XVII nº. 3. Donostia, p. 368.
 1.946 **Barandiarán** Ayerbe, José Miguel.
Catálogo des stations préhistoriques des pyrénées Basques. Ikuska "Giza-Ikaskuntza" nº 1. Sara, p. 32.
 1.953 **Barandiarán** Ayerbe, José Miguel.
El hombre prehistórico en el País Vasco. Editorial Ekin. Buenos Aires, p. 234, nº. 237.
 1.953 **Elosegui** Irazusta, Jesús.
Catálogo dolménico del País Vasco. Pirineos, nº. 9. Zaragoza, p. 286, nº. 150.
 1.973 **Apellániz** Castroviejo, Juan María.
Corpus de materiales de las culturas prehistóricas con cerámica de la población de cavernas del país vasco meridional. Munibe, suplemento nº. 1. Donostia, p. 320, nº. 66-4.
 1.980 **Barandiarán** Maestu, Ignacio – **Vallespi** Pérez, Enrique.
Prehistoria de Navarra, Trabajos de Arqueología Navarra, nº. 2. Pamplona, p. 156.
 1.987 **Millán** San Emeterio, Luis.
Monumentos megalíticos de la sierra de Abodi. Gorosti, nº. 4. Pamplona, p. 86.
 1.991-92 **Ripa** Vega, Patxi.
Monumentos megalíticos de Navarra 1890-1990. Trabajos de Arqueología Navarra, nº. 10. Pamplona, p. 201.
 2.005 **Hilharriak**.
Catálogo de monumentos megalíticos en Navarra. Cuadernos de Arqueología de la Universidad de Navarra, nº. 13. Pamplona, p. 61.

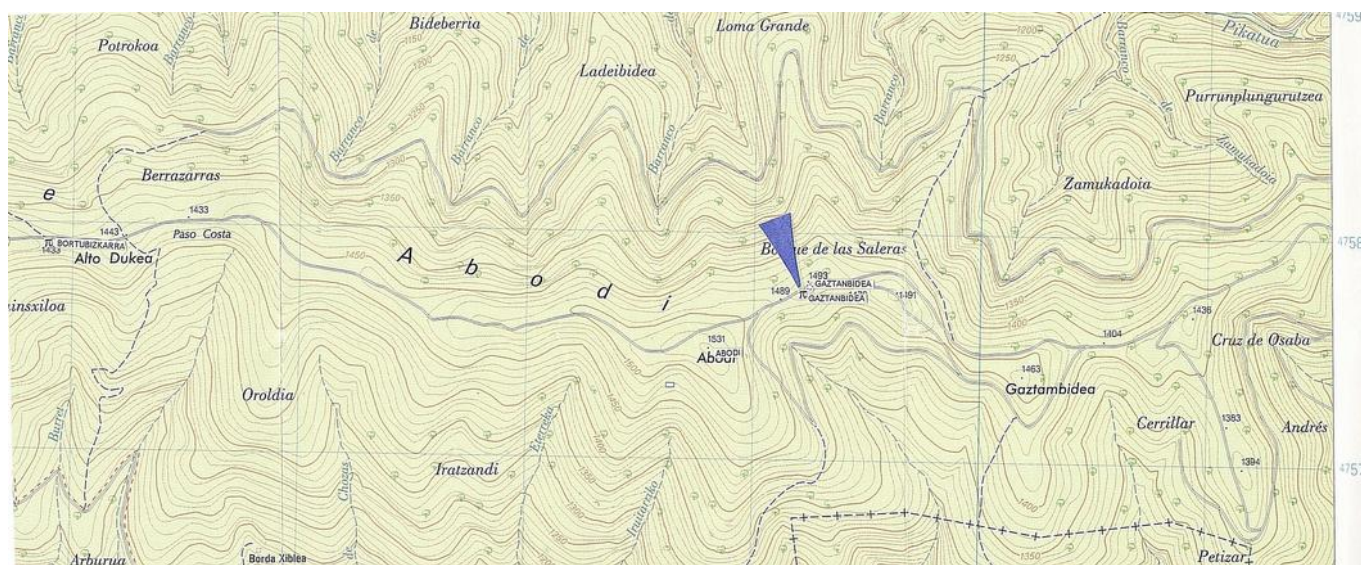

Pais = España	Comunidad Autónoma = Navarra	Provincia (31): Navarra	Municipio = Otsagabia
Zona megalítica (30): Sierra de Abodi	Tipo Monumento (01): Dolmen	Nº. (04):	Nombre: Gaztanbidea Hilharriak: 31-30-01-04

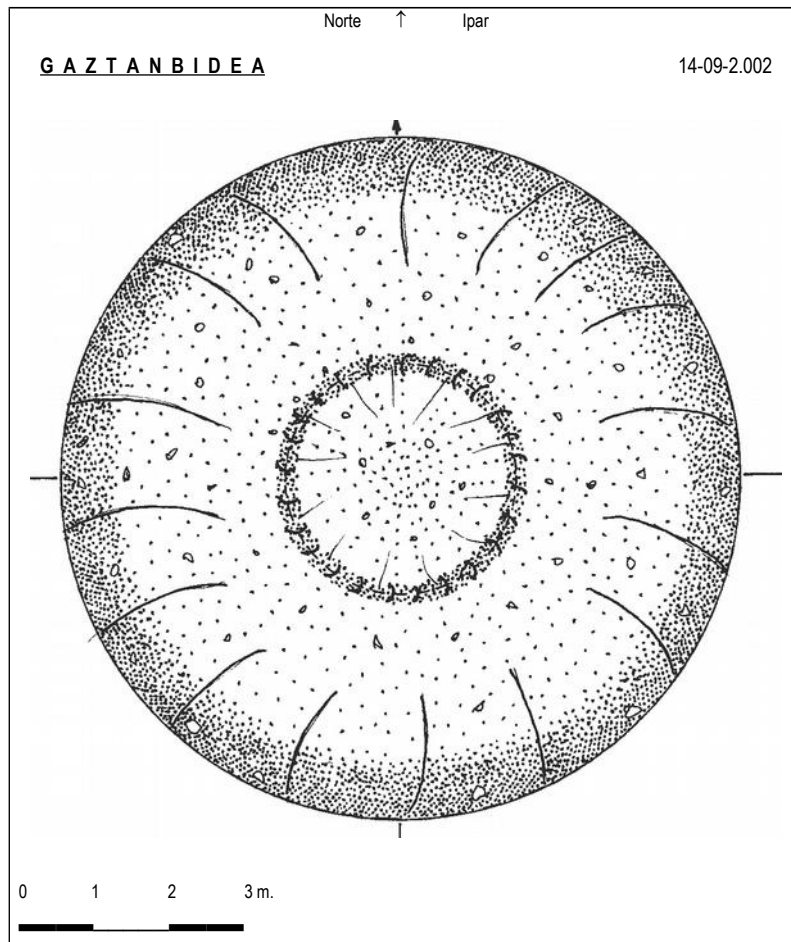

Dolmen (04): **Gaztanbidea**. Mapa 117-I (Irati). I.G.N. Escala 1: 25.000. U.T.M. Huso 30.T = X: 659.199, Y: 4.757.736, Z: 1.493. ED 50. 14 de septiembre de 2.002.



130-6

País = España	Comunidad Autónoma = Navarra	Provincia (31): Navarra	Municipio = Otsagabia
Zona megalítica (30): Sierra de Abodi	Tipo Monumento (01): Dolmen	Nº. (04):	Nombre: Gaztanbidea Hilharriak: 31-30-01-04



↑ 16 de junio de 1.999 ↑



↑ 16 de junio de 1.999 ↑



↑ 13 de junio de 2.009 ↑

País = España	Comunidad Autónoma = Navarra	Provincia (31): Navarra	Municipio = Otsagabia
Zona megalítica (30): Sierra de Abodi	Tipo Monumento (01): Dolmen	Nº. (04):	Nombre: Gaztanbidea Hilharriak: 31-30-01-04

1.926 Barandiarán Ayerbe, José Miguel.
Prehistoria Vasca — Estaciones megalíticas en Navarra. R.I.E.V. Tomo XVII nº. 3. Donostia, p. 368.

EN OTXAGABIA

En el mismo año de 1923 realicé una excursión a Otxagabia, de donde salí a explorar algunas montañas próximas a los bosques de *Irati* y al pico de *Ori*. El día 19 de julio, subí en compañía de los hermanos D. Andrés, D. Isaac y D. Teófilo Juanko, al monte Abodi, pasando antes por la ermita de N^a S^a de Muskilda.

Acompañado del guarda o celador de montes de *Otxagabia*, subí al día siguiente a una de las lomas meridionales del monte *Ori* llamada *Pikatua*. Llegué hasta la fuente de *Olokia*. Pero no habiendo observado por aquella parte cosa que me interesara, volví un buen trecho por el mismo camino para doblar después a la derecha y explorar la parte oriental de *Abodi*. En un reducido campo raso rodeado de hayedos, existente en una loma al NE. de aquella montaña, no lejos del camino llamado *Gaztanbidea*, vi un montículo de cantos de arenisca que medía 10 m. de diámetro y 0,50 de altura: en el centro había un hoyo como de un dolmen excavado.

1.946 Barandiarán Ayerbe, José Miguel.
Catálogo des stations préhistoriques des pyrénées Basques. Ikuska "Giza-Ikaskuntza" nº 1. Sara, p. 32.

—NAVARRE

21. — Station mégalithique d'ABODI (quatre dolmens) découverte en 1923 par J.-M. de B. (29).
 (29). — Nuevos monumentos prehistóricos del país vasco. (RIEV, 1926).

1.953 Barandiarán Ayerbe, José Miguel.
El hombre prehistórico en el País Vasco. Editorial Ekin. Buenos Aires, p. 234, nº. 237.

Apéndice II
 MONUMENTOS MEGALÍTICOS DEL PAÍS VASCO
 DÓLMENES
 ABODI

237. *Gaztanbidea*, dolmen situado a pocos metros al NW. del camino de este nombre en la loma NE. de Abodi. Túmulo de piedras areniscas que mide 10 m. de diámetro y 0,50 de altura. En el centro tiene una depresión o rebajamiento semejante al de los dólmenes cuyas piedras mayores han desaparecido. Desc. en 1923 por J. M. de B. (33).

1.953 Elozegui Irazusta, Jesús.
Catálogo dolménico del País Vasco. Pirineos, nº. 9. Zaragoza, p. 286, nº. 150.

150. **GAZTANBIDEA** 1.400 m. Abodi (Navarra) 1926

En la parte oriental de la Sierra de Abodi, no lejos del camino denominado "*Gaztanbidea*".—Galgal de 10 m. de diámetro y 0,5 m. de alto. Un hoyo en el centro "como de un dolmen excavado".—Materiales: areniscas.—Inexplorado.

Bibliografía.—(54), (107).

1.973 Apellániz Castroviejo, Juan María.
Corpus de materiales de las culturas prehistóricas con cerámica de la población de cavernas del país vasco meridional. Munibe, suplemento nº. 1. Donostia, p. 320, nº. 66-4.

66 – 4. GAZTANBIDEA (Gaztambide) (E. 150)
 LOCALIZACIÓN: Término municipal de Ochagavía. A 5 minutos al E. de la cota 1.520 ms., altura mayor de la sierra de Abodi, en su zona oriental y próximo al camino de su nombre; a 1.400 ms. s.n.m.
 Coordenadas: Long.: 2º, 38', 22". Lat.: 42º, 57', 02"
 de la Hoja nr. 117 – Ochagavía.

DESCRIPCIÓN: Dolmen? Túmulo circular de 10 ms. de diámetro y 0,40 ms. de altura en el centro; cráter central sin losas de cámara. Areniscas del terreno.
 HISTORIA: Descubrimiento por J. M. de Barandiarán en 1923. No se conoce excavación.
 BIBLIOGRAFIA: Barandiarán, J. M. Estaciones megalíticas... (1926). Págs. 358-368.- Barandiarán, J. M. Hombre prehistórico... (1953).

Pais = España	Comunidad Autónoma = Navarra	Provincia (31): Navarra	Municipio = Otsagabia
Zona megalítica (30): Sierra de Abodi	Tipo Monumento (01): Dolmen	Nº. (04):	Nombre: Gaztanbidea Hilharriak: 31-30-01-04

1.980 Barandiaran Maestu, Ignacio – Vallespi Pérez, Enrique.
Prehistoria de Navarra, Trabajos de Arqueología Navarra, nº. 2. Pamplona, p. 156.

III. LOS MONUMENTOS MEGALÍTICOS: DÓLMENES, TÚMULOS Y MENHIRES

3. REPERTORIO DE DÓLMENES Y TÚMULOS EN NAVARRA

34. *Sector de Abodi*. Señalados sus primeros dólmenes por J. M. de Barandiarán en 1920, ha sido la estación completada con los hallazgos posteriores de T. López Sellés. Los diez dólmenes de Abodi se ubican en término de Ochagavía y de Villanueva de Aezkoa, constituyendo la estación con ejemplares a mayor altitud de todo el repertorio dolménico pirenaico, superando los 1400 metros (el más alto, el de Idorrokia III, se emplaza a los 1490): son los de Arrizabala (I y II), el de Bortubizkarra, el de **Gaztanbidea**, el de Gibelea, los tres de Idorrokia (I, II y III) y los dos de Landabizkarra (I y II). Todos ellos son dólmenes de cámaras cortas, envueltos en túmulos circulares de tamaños medianos a pequeños (en torno a los 10 a 15 metros de diámetro, con una altura poco superior al medio metro).

1.987 Millán San Emeterio, Luis.
Monumentos megalíticos de la sierra de Abodi. Gorosti, nº. 4. Pamplona, p. 86.

Para facilitar la situación de los mismos, vamos a comenzar el recorrido por el lado Este de la sierra, junto a la casa de la aduana española, donde por su lado izquierdo nace una pista que sin apenas desnivel nos conduce rápidamente hacia el monte **Gaztanbide** donde una vez rebasado y encontrándonos en el collado anterior a la cima del monte Abodi nos toparemos con un cromlech a la izda. del camino.

Hasta el momento es el único ejemplar que se conoce y aunque no sea de los más bonitos, es muy significativo su aislamiento respecto a otras zonas de cromlechs.

A muy pocos metros más adelante y en el mismo collado, podemos observar los restos de un **dolmen** del que ya no quedan losas, solamente el túmulo y la depresión central.

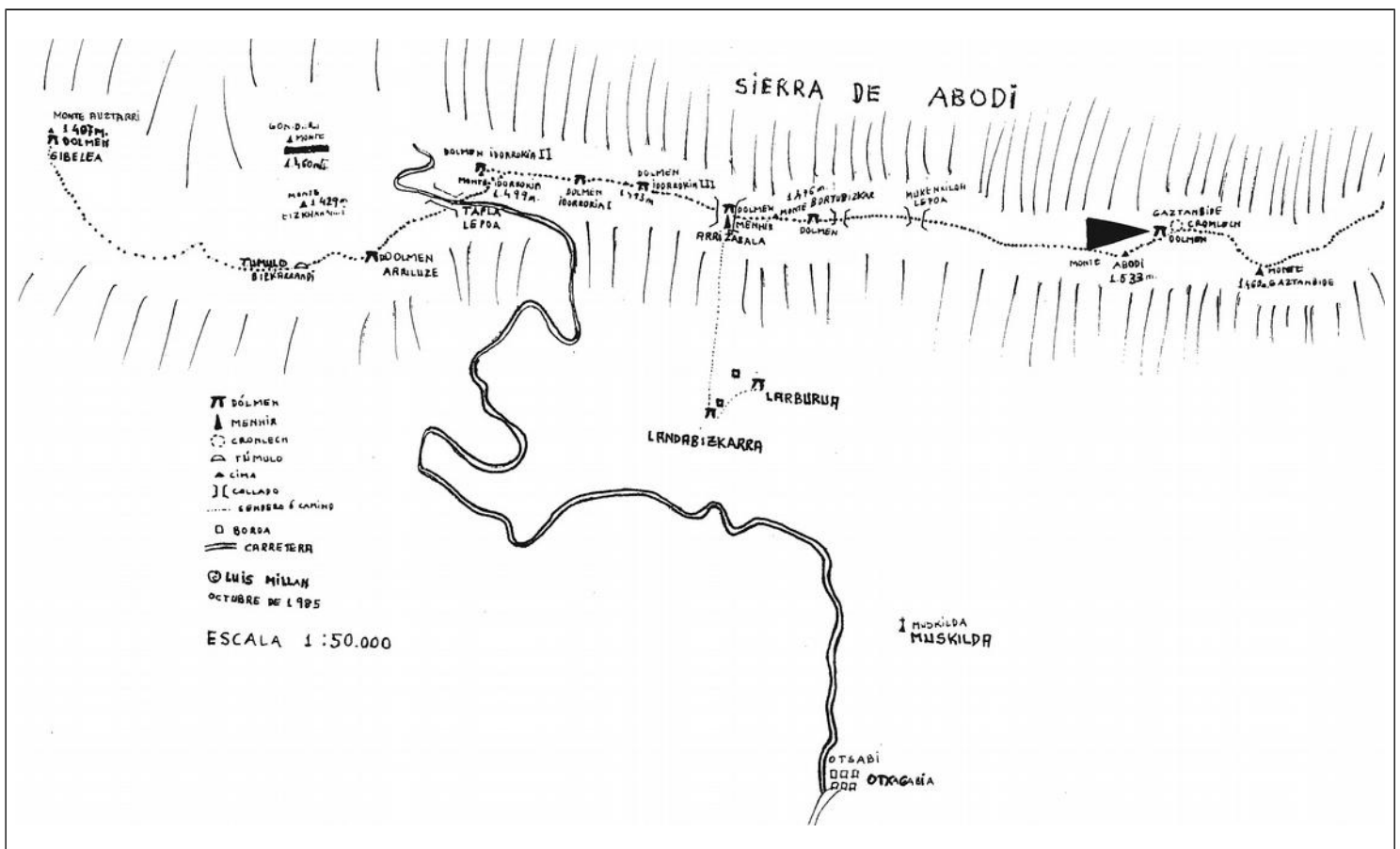

Pais = España	Comunidad Autónoma = Navarra	Provincia (31): Navarra	Municipio = Otsagabia
----------------------	-------------------------------------	--------------------------------	------------------------------

Zona megalítica (30): Sierra de Abodi	Tipo Monumento (01): Dolmen	Nº. (04):	Nombre: Gaztanbidea	Hilharriak: 31-30-01-04
--	------------------------------------	-----------	----------------------------	--------------------------------

1.991-92 Ripa Vega, Patxi.

Monumentos megalíticos de Navarra 1890-1990. Trabajos de Arqueología Navarra, nº. 10. Pamplona, p. 201.

GAZTANBIDEA: (DOLMEN). Área 34. Jose Miguel de Barandiarán: 20.07.1923.

José Miguel de Barandiarán / "Riev". San Sebastián 1926. Págs. 356-358.

Jesús Elósegui: "Catálogo dolménico del País Vasco". Zaragoza 1953. Núm. 150. Pág. 286.

Ignacio Barandiarán – Enrique Vallespi: "Prehistoria de Navarra". Pamplona 1980. Pág. 156.

2.005 Hilharriak.

Catálogo de monumentos megalíticos en Navarra.

Cuadernos de Arqueología de la Universidad de Navarra, nº. 13. Pamplona, p. 61.

(31): NAVARRA	MONUMENTOS MEGALÍTICOS	HILHARRIAK	(30): SIERRA DE ABODI
----------------------	-------------------------------	-------------------	------------------------------

Municipio	Nº.	(01): DÓLMENES	LOCALIZADO POR	FECHA	Mapa	Coordenadas U.T.M. 30 T. ED 50
Ochagavia	01	Arrizabala	José Miguel Barandiaran Ayerbe	1.923-07-19	117-I	X: 654.880, Y: 4.757.971, Z: 1.436. Bien
Ochagavia	02	Idorrokia 1	José Miguel Barandiaran Ayerbe	1.923-07-19	117-I	X: 653.352, Y: 4.758.211, Z: 1.465. Bien
Ochagavia	03	Idorrokia 2 (Burdinzulo)	José Miguel Barandiaran Ayerbe	1.923-07-19	117-I	X: 652.428, Y: 4.758.359, Z: 1.491. Bien
Ochagavia	04	Gaztanbidea	José Miguel Barandiaran Ayerbe	1.923-07-20	117-I	X: 659.199, Y: 4.757.736, Z: 1.493. Bien
Ochagavia	05	Bortubizkarra 1 este	José Miguel Barandiaran Ayerbe	1.923-07-20	117-I	X: 655.892, Y: 4.757.904, Z: 1.438. Bien
Ochagavia	06	Landabizkarra	José Miguel Barandiaran Ayerbe	1.923-07-20	117-I	X: 654.739, Y: 4.756.690, Z: 1.168. Bien
Ochagavia	07	Idorrokia 3	Tomás Lopez Sellés	1.955-09-07	117-I	X: 653.992, Y: 4.758.189, Z: 1.494. Bien
Ochagavia	08	Larburua	Tomás Lopez Sellés	1.955-09-07	117-I	X: 655.183, Y: 4.756.904, Z: 1.171. Bien
Orbaizeta	09	Gibealea	Tomás Lopez Sellés	1.960-05-08	117-I	X: 648.231, Y: 4.758.592, Z: 1.407. Bien
Hiriberri	10	Ugaibel	Tomás Lopez Sellés	1.974-10-06	116-II	X: 645.864, Y: 4.759.212, Z: 1.231. Bien
Ochagavia	11	Arriluze	Luis Pedro Peña Santiago	1.984-09-08	117-I	X: 651.679, Y: 4.757.356, Z: 1.292. Bien
Ochagavia	12	Bortubizkarra 2 oeste	Adolfo Martínez Juango	2.008-06-21	117-I	X: 655.638, Y: 4.757.907, Z: 1.455. Bien

Municipio	Nº.	(02): TÚMULOS	LOCALIZADO POR	FECHA	Mapa	Coordenadas U.T.M. 30 T. ED 50
Hiriberri	01	Berrendizelai	Tomás Lopez Sellés	1.960-05-08	116-II	X: 645.414, Y: 4.758.495, Z: 1.175. Bien
Ochagavia	02	Bizkarrandi	Luis Pedro Peña Santiago	1.984-09-08	117-I	X: 650.742, Y: 4.757.409, Z: 1.322. Bien
Hiriberri	03	Beraguzelea 1 sur	Juan María Martínez Txoperena	1.988-05-10	116-II	X: 646.980, Y: 4.756.515, Z: 1.108. Bien
Orbaizeta	04	Larraintzarreta norte	Juan María Martínez Txoperena	2.006-05-27	116-II	X: 639.489, Y: 4.762.341, Z: 1.101. Bien
Orbaizeta	05	Larraintzarreta sur	Juan María Martínez Txoperena	2.006-05-27	116-II	X: 639.518, Y: 4.762.274, Z: 996. Bien
Hiriberri	06	Beraguzelea 2 norte	Juan María Martínez Txoperena	2.008-06-28	116-II	X: 647.003, Y: 4.756.548, Z: 1.108. Bien
Ochagavia	07	Abodi	Luis Millán San Emeterio	2.008-06-30	117-I	X: 659.810, Y: 4.757.460, Z: 1.531. Bien
Orbaizeta	08	Urrizpurumendia	Juan María Martínez Txoperena	2.009-12-12	117-I	X: 649.408, Y: 4.758.344, Z: 1.246. Bien
Garaioa	09-a	Izagibel A*	Juan María Martínez Txoperena	2.009-12-27	116-II	X: 647.236, Y: 4.754.820, Z: 1.177. Bien
Garaioa	09-b	Izagibel B*	Juan María Martínez Txoperena	2.009-12-27	116-II	X: 647.251, Y: 4.754.820, Z: 1.177. Bien
Garaioa	09-c	Izagibel C*	Juan María Martínez Txoperena	2.009-12-27	116-II	X: 647.258, Y: 4.754.821, Z: 1.177. Bien
Garaioa	10	Izagibel 1	Barrero-Martinez-Mercader-Millán-Taberna-Txoperena-Txintxurreta	2.010-06-05	116-II	X: 647.368, Y: 4.754.674, Z: 1.172. Bien
Garaioa	11	Izagibel 2	Barrero-Martinez-Mercader-Millán-Taberna-Txoperena-Txintxurreta	2.010-06-05	116-II	X: 647.348, Y: 4.754.681, Z: 1.173. Bien

Municipio	Nº.	(03): CROMLECHS	LOCALIZADO POR	FECHA	Mapa	Coordenadas U.T.M. 30 T. ED 50
Ochagavia	01	Gaztanbide	Luis Millán San Emeterio	1.984-06-25	117-I	X: 659.219, Y: 4.757.754, Z: 1.493. Bien

Municipio	Nº.	(04): MENHIRES	LOCALIZADO POR	FECHA	Mapa	Coordenadas U.T.M. 30 T. ED 50
Ochagavia	01	Arrizabala	José Miguel Barandiaran Ayerbe	1.923-07-19	117-I	X: 654.887, Y: 4.757.865, Z: 1.433. Bien
Hiriberri	02	Izagibel	J. Mª Martínez Txoperena – Sales Santos Vera	2.005-10-29	116-II	X: 646.291, Y: 4.754.809, Z: 1.104. Bien

Municipio	Nº.	(05): CISTAS	LOCALIZADO POR	FECHA	Mapa	Coordenadas U.T.M. 30 T. ED 50
Ochagavia	01	Izagibel*	Juan María Martínez Txoperena	2.009-12-27	116-II	X: 647.447, Y: 4.754.661, Z: 1.162. Bien

Municipio	Nº.	(08): FONDO DE CABAÑA	LOCALIZADO POR	FECHA	Mapa	Coordenadas U.T.M. 30 T. ED 50
Ochagavia	01	Arriluze	Barrero – Mercader – Millán – Taberna – Txintxurreta	2.008-06-21	117-I	X: 651.444, Y: 4.757.387, Z: 1.298. Bien
Orbaizeta	02	Auztarri	Juan María Martínez Txoperena	2.009-12-12	117-I	X: 648.896, Y: 4.758.884, Z: 1.358. Bien
Orbaizeta	03	Arburua 1	Juan María Martínez Txoperena	2.009-12-12	117-I	X: 648.884, Y: 4.757.509, Z: 1.363. Bien
Ochagavia	04	Goñiburuordoki 1	Juan María Martínez Txoperena	2.009-12-12	117-I	X: 650.077, Y: 4.758.715, Z: 1.350. Bien
Ochagavia	05	Goñiburuordoki 2	Juan María Martínez Txoperena	2.009-12-12	117-I	X: 650.135, Y: 4.758.751, Z: 1.345. Bien
Orbaizeta	06	Arburua 2	Juan María Martínez Txoperena	2.009-12-12	117-I	X: 649.357, Y: 4.757.288, Z: 1.320. Ap.
Orbaizeta	07	Garatemenea*	Juan María Martínez Txoperena	2.009-12-12	117-I	X: 648.790, Y: 4.758.233, Z: 1.250. Ap.

* Monumento megalítico dudoso de serlo.