

País = España	Comunidad Autónoma = Navarra	Provincia (31): Navarra	Municipio = Améscoa Baja
Zona megalítica (36): Sierra Urbasa	Tipo Monumento (01): Dolmen	Nº. (15):	Nombre: Arantzadua VI oeste Hilharriak: 31-36-01-15

COORDENADAS: Hoja **140-I** (Zudaire). I. G. N. Escala 1: 25.000. U.T.M. Huso **30 T.** = X: 567.336, Y: 4.738.780, Z: 959. **European 1979.**
 Hoja **140-I** (Zudaire). I. G. N. Escala 1: 25.000. U.T.M. Huso **30 T.** = X: 567.233, Y: 4.738.571, Z: 959. **ETRS 89.**

LOCALIZACIÓN: Se halla situado al oeste del puerto de Urbasa, al suroeste del Palacio de Urbasa, al norte de las poblaciones de Ecala y San Martín.

ACCESO: Desde el pueblo de Altsasu subir a la sierra de Urbasa, atravesarla hasta que comienza la bajada hacia Zudaire donde cogeremos el desvío a la derecha, hasta llegar a unos dos kilómetros y medio a una pista de cemento que parte a la derecha hacia Arantzadua. Nada más llegar a la zona llana hay que ir a la derecha al pequeño alto de Arantzadua donde veremos lo que queda de este dolmen un poco antes de llegar a la zona más alta.

DESCRIPCIÓN: **Dolmen.** Situado en una zona ligeramente inclinada, donde solo crece la fina hierba, totalmente libre de árboles y arbustos. Tiene un túmulo de 7m de diámetro, alcanza una altura media por todos los lados de 0,20m. En el centro del mismo se conserva una cámara revuelta donde hay 2 losas.
 La losa nº. **1** (E) mide 1,25m de largo, 0,40m de alto y 0,28m de grosor, orientada a 210°, está hincada y parece que in situ.
 La losa nº. **2** (N) mide 1,30m de largo, 0,60m de alto y 0,30m de grosor, está reclinada en la parte central.
 Se aprecian restos de piedras tanto por el túmulo como por el interior de la cámara. A diez metros y 96° hay restos de otro *dolmen*.
 Materiales, areniscas del terreno.

HISTORIA: Localizado por Ignacio **Barandiarán** Maeztu, el 11 de agosto de 1.981 y dado por dudoso.
 Posteriormente Miguel **Ezkurdia** Manrique lo redescubrió, el 03 de junio de 1.984.
 No ha sido excavado hasta la fecha.

BIBLIOGRAFIA: 1.990 **Barandiarán** Maestu, Ignacio.
Capítulo 10. Catálogo de yacimientos de Urbasa. Los grupos humanos en la Prehistoria de Encia-Urbasa. Fundación José Miguel Barandiaran. Eusko Ikaskuntza. San Sebastián–Donostia, p. 155.
 1.990 **Vivanco** Pereda, Juan José.
Capítulo 13. Estudio monográfico de las construcciones dolménicas de Encia y Urbasa. Los grupos humanos en la Prehistoria de Encia-Urbasa. Fundación José Miguel Barandiaran. Eusko Ikaskuntza. San Sebastián, pp. 20-21.
 1.991/92 **Ripa** Vega, Patxi.
Monumentos megalíticos de Navarra 1890 – 1990. Trabajos de Arqueología Navarra, nº. 10, p. 189.
 2.005 **Hilharriak** = Balere **Barrero** Hidalgo – Iñaki **Gaztelu** Iraundegi – Alfonso **Martínez** Manteca – Goyo **Mercader** Mendiburu – Luis **Millán** San Emeterio – Manolo **Tamayo** Cervigón – Iñigo **Txintxurreta** Díaz.
Catálogo de monumentos megalíticos en Navarra. Cuadernos de Arqueología de la Universidad de Navarra, nº. 13. Pamplona–Iruña, p. 67.

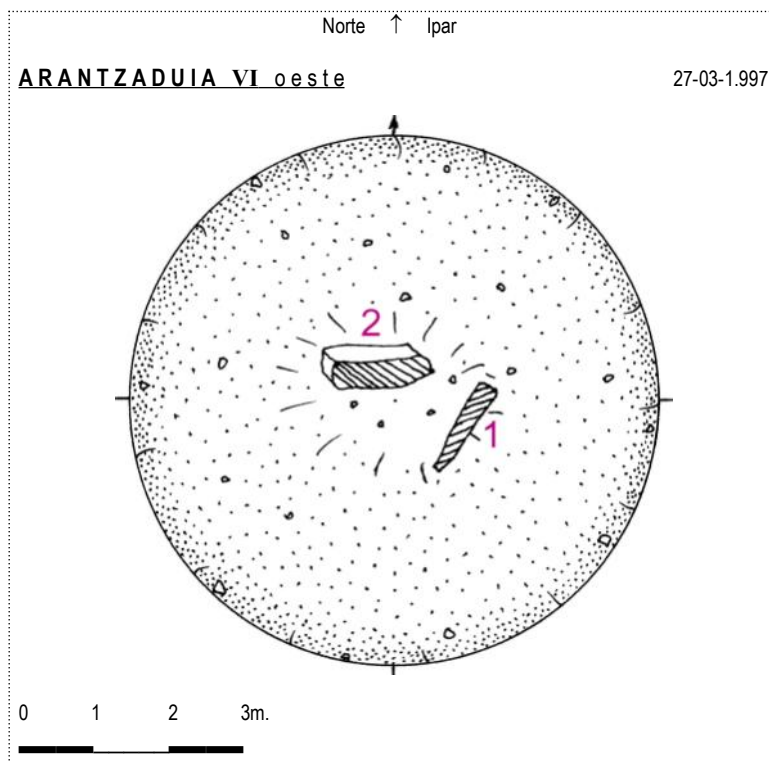

Dolmen (15): **Arantzadua VI oeste**. Hoja 140-I (Zudaire). Escala 1: 25.000. U.T.M. Huso 30 T. = X: 567.336, Y: 4.738.780, Z: 959. ED 50. 16 de septiembre de 2.006.

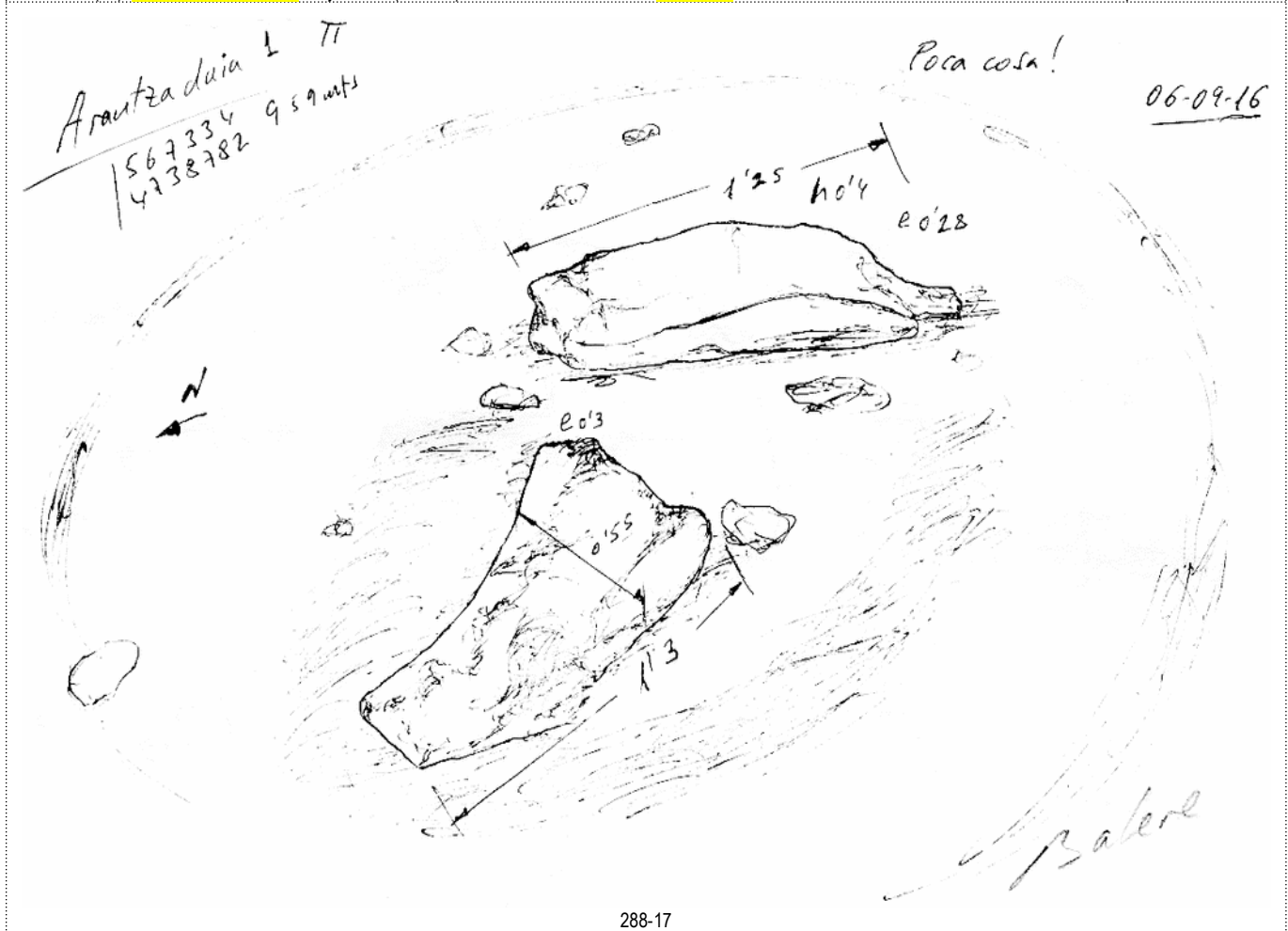

288-17

Dolmen (15): **Arantzadua VI oeste**. Hoja 140-I (Zudaire). Escala 1: 25.000. U.T.M. Huso 30 T. = X: 567.233, Y: 4.738.571, Z: 959. ETRS 89. 15 de noviembre de 2.008.



389-3

País = **España** | Comunidad Autónoma = **Navarra** | Provincia (31): **Navarra** | Municipio = **Améscoa Baja**

Zona megalítica (36): **Sierra Urbasa** | Tipo Monumento (01): **Dolmen** | Nº. (15): | Nombre: **Arantzaduia VI oeste** | Hilharriak: **31-36-01-15**

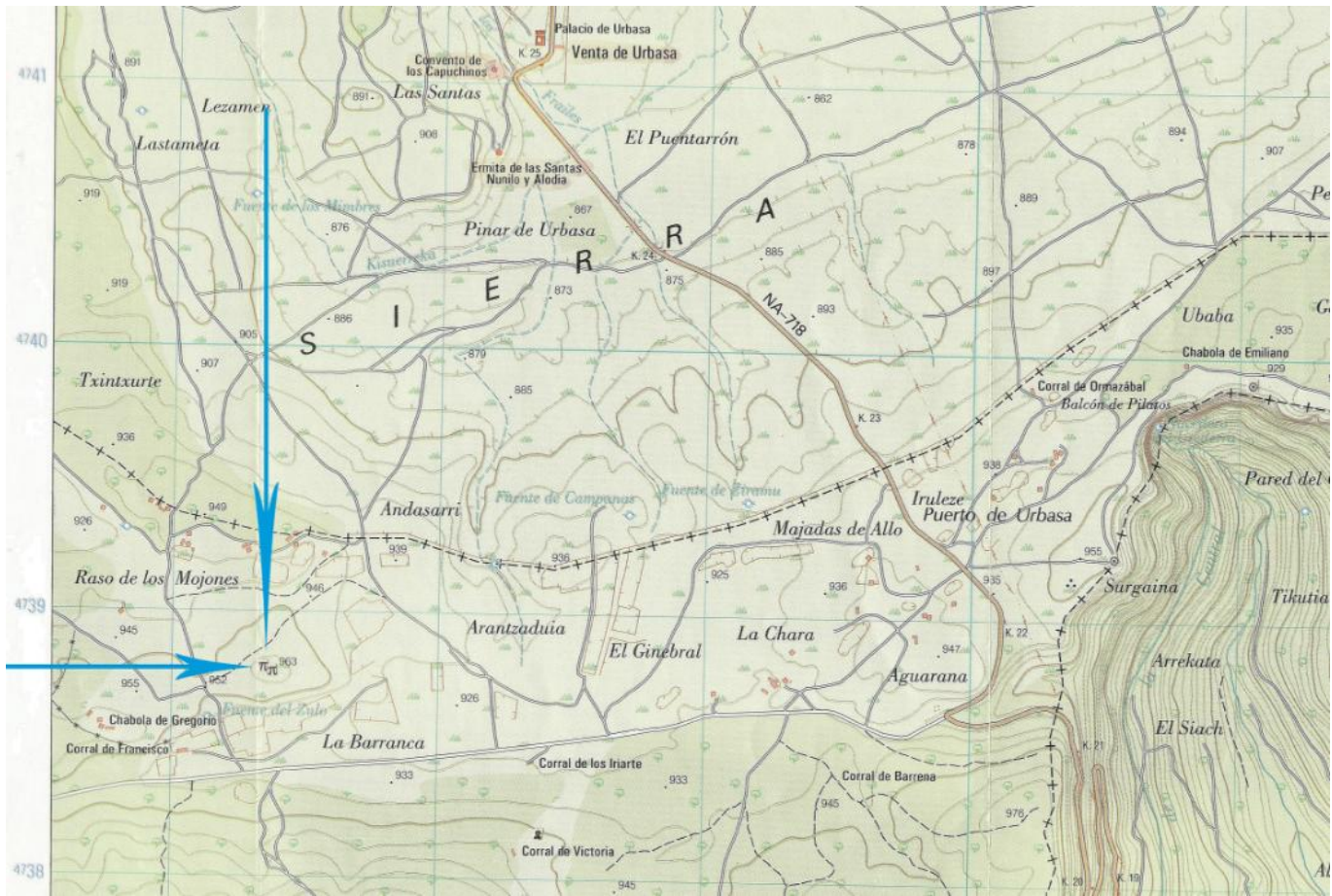

15 de Noviembre de 2.008.



15 de Noviembre de 2.008.



15 de Noviembre de 2.008.



15 de Noviembre de 2.008.

País = España	Comunidad Autónoma = Navarra	Provincia (31): Navarra	Municipio = Améscoa Baja
Zona megalítica (36): Sierra Urbasa	Tipo Monumento (01): Dolmen	Nº. (15):	Nombre: Arantzaduia VI oeste Hilharriak: 31-36-01-15



País = España	Comunidad Autónoma = Navarra	Provincia (31): Navarra	Municipio = Améscoa Baja
Zona megalítica (36): Sierra Urbasa	Tipo Monumento (01): Dolmen	Nº. (15):	Nombre: Arantzadua VI oeste Hilharriak: 31-36-01-15

1.990 Barandiarán Maestu, Ignacio.
Capítulo 10. Catálogo de yacimientos de Urbasa. Los grupos humanos en la Prehistoria de Encia-Urbasa.
Fundación José Miguel Barandiaran. Eusko Ikaskuntza. San Sebastián–Donostia, p. 155.

1.- MONUMENTOS MEGALÍTICOS a.- Sepulcros megalíticos

18.- ZIDUI, restos dudosos

Se sitúan a 1° 31' 04'' de Longitud, 42° 48'03'' de Latitud y 930-940 m. de Altitud. Están en la zona sudoccidental del raso de Urbasa, no lejos (a unos 500 m. al S.S.W.) de la balsa de Arantzadua, sobre un pequeño collado. Del suelo de césped sobresalen cuatro piedras calizas de tamaño mediano a pequeño, ocupando la proximidad de una ligera depresión del suelo dos que, con mucha inseguridad, se han atribuido a la desaparecida cámara.

Estudiamos con detención el sitio en Agosto de 1981 y debemos expresar reticencias a aceptar aquellas piedras como resto de monumento prehistórico.

1.990 Vivanco Pereda, Juan José.
Capítulo 13. Estudio monográfico de las construcciones dolménicas de Encia y Urbasa. Los grupos humanos en la Prehistoria de Encia-Urbasa. Fundación José Miguel Barandiaran. Eusko Ikaskuntza. San Sebastián, pp. 20-21.

2.- CATALOGO DE DÓLMENES (figuras 127 a 135)

20.- Dudosa construcción de Zidui (Urbasa)

Descubierto en 1978 por J. A. Madinabeitia; no excavado. Se sitúa a 1° 30' 21'' de longitud, 42° 48'03'' de latitud y a 940 m. de altitud sobre la hoja nº 140 del I.G. y C., a escala 1/50.000.

Túmulo. Es prácticamente inexistente. En realidad se trata de una pequeña prominencia que se confunde con el terreno. Esta prominencia está cubierta por un manto vegetal de donde sobresalen 4 o 5 piedras calizas de pequeño tamaño.

1.991/92 Ripa Vega, Patxi.
Monumentos megalíticos de Navarra 1890 – 1990. Trabajos de Arqueología Navarra, nº. 10, p. 189.

ARANTZADUA: (DOLMEN). Área 6. Miguel Ezkurdia.

2.005 Hilharriak = Balere Barrero Hidalgo – Iñaki Gaztelu Iraundegi – Alfonso Martínez Manteca – Goyo Mercader Mendiburu – Luis Millán San Emeterio – Manolo Tamayo Cervigón – Iñigo Txintxurreta Díaz.
Catálogo de monumentos megalíticos en Navarra.
Cuadernos de Arqueología de la Universidad de Navarra, nº. 13. Pamplona–Iruña, p. 67.

Municipio	Nº.	(01): DÓLMENES	LOCALIZADO POR	FECHA	Mapa	Coordenadas U.T.M. 30 T. ED 50
Amezkoa Baja	01	Zurgaina (desaparecido)	José Miguel Barandiaran Ayerbe	1.921-06-09	140-I	X: 570.140, Y: 4.738.950, Z: 925. Ap.
Sierra Urbasa	02	La Cañada	José Miguel Barandiaran Ayerbe	1.921-06-10	140-I	X: 572.257, Y: 4.741.652, Z: 914. Bien
Sierra Urbasa	03	Armorkora haundi	José Miguel Barandiaran Ayerbe	1.921-06-10	114-III	X: 572.161, Y: 4.743.358, Z: 913. Bien
Sierra Urbasa	04	Armorkora txikia	José Miguel Barandiaran Ayerbe	1.921-06-12	140-I	X: 571.265, Y: 4.743.021, Z: 855. Bien
Sierra Urbasa	05	Artekosaro	José Miguel Barandiaran Ayerbe	1.921-06-13	140-I	X: 572.273, Y: 4.741.031, Z: 934. Bien
Amezkoa Baja	06	Puerto viejo de Baquedano I	José Miguel Barandiaran Ayerbe	1.921-06-13	140-I	X: 571.873, Y: 4.739.489, Z: 975. Bien
Sierra Urbasa	07	Etxarriko portugañe I oeste	Jesús Elósegui Irazusta	1.952-05-16	114-III	X: 576.482, Y: 4.747.088, Z: 1.056. Bien
Sierra Urbasa	08	Santa Marina	Jesús Elósegui Irazusta	1.952-05-16	114-III	X: 572.715, Y: 4.746.815, Z: 1.039. Bien
Sierra Urbasa	09	Agileta	Jesús Elósegui Irazusta	1.952-05-16	114-III	X: 572.924, Y: 4.746.002, Z: 960. Bien
Sierra Urbasa	10	Etxarriko portugañe II este	Jesús Elósegui Irazusta	1.954-07-24	114-III	X: 576.732, Y: 4.747.082, Z: 1.044. Bien
Amezkoa Baja	11	Puerto viejo de Baquedano II	Tomás López Sellés	1.962-04-30	140-I	X: 571.925, Y: 4.738.897, Z: 975. Bien
Sierra Urbasa	12	Obas I este (Lubierni)	Jesús Altuna – Juan María Apellaniz		114-III	X: 574.971, Y: 4.744.990, Z: 1.080. Bien
Sierra Urbasa	13	Obas II oeste (Lubierni)	Fermin Leizaola Calvo	1.972-11-26	114-III	X: 574.739, Y: 4.744.927, Z: 1.091. Bien
Amezkoa Baja	14	Alto del Mojón	Fernando Galilea Martínez	1.975-00-00	139-II	X: 559.797, Y: 4.739.282, Z: 986. Bien
Amezkoa Baja	15	Arantzadua VI oeste			140-I	X: 567.336, Y: 4.738.780, Z: 959. Bien
Sierra Urbasa	16	Ilusiar	José Zufiaurre Goya	1.984-07-25	114-III	X: 578.850, Y: 4.744.420, Z: 825. Bien
Sierra Urbasa	17	Larreandi	Balbino García de Albizu	1.984-08-18	113-IV	X: 564.936, Y: 4.743.262, Z: 920. Bien
Sierra Urbasa	18	Sorosgain (Olaztiko Portua)	Luis Millán San Emeterio	1.985-10-06	114-III	X: 567.077, Y: 4.745.814, Z: 885. Bien
Sierra Urbasa	19	Arantzadia (Arzteiturrieta)	Miguel Ezkurdia Manrique–Angelines Saez	1.986-05-00	114-III	X: 574.834, Y: 4.746.098, Z: 1.008. Bien
Sierra Urbasa	20	Bekosare	Luis Millán – Ricardo Biurrun Aramaio	1.986-07-21	114-III	X: 575.342, Y: 4.746.371, Z: 1.043. Bien
Amezkoa Baja	21	Arantzadua II este	Iñaki Gaztelu – Karmele Manzanos Hidalgo	1.990-03-17	140-I	X: 567.344, Y: 4.738.780, Z: 959. Bien
Sierra Urbasa	22	Kisubide I	Iñaki Gaztelu – Karmele Manzanos Hidalgo	1.997-06-08	114-III	X: 571.031, Y: 4.746.004, Z: 904. Bien