

País = España	Comunidad Autónoma = Navarra	Provincia (31): Navarra	Zona megalítica (37): Sierra de Andia
Municipio = Lezaun	Tipo Monumento (02): Dolmen	Nº. (16):	Nombre: Zaborrate
		CODIGO: 31-37-01-16	

COORDENADAS: Hoja 140-II (Lezaun). I. G. N. Escala 1: 25.000. U.T.M. Huso 30 T = X: 581.486, Y: 4.741.739, Z: 1.025. **European 1979**.
 Hoja 140-II (Lezaun). I. G. N. Escala 1: 25.000. U.T.M. Huso 30 T = X: 581.383, Y: 4.741.530, Z: 1.025. **ETRS 89**.

SITUACIÓN: Se halla situado a unos 70 metros al norte de la borda de Lezaun y a 200 metros al norte del muro divisorio de Andia.

ACCESO: Desde el túnel de Lizarraga hay que descender hacia el sur por la carretera hasta llegar a la altura del punto kilométrico número 18, para coger a la izquierda a unos cincuenta metros, un desvío por una pista que con rumbo primero al este y luego poco a poco al norte nos lleva durante casi tres kilómetros y medio hasta el muro divisorio de Andia donde dejaremos el vehículo. Atravesamos la puerta y avanzamos unos cien metros por las rodadas de los vehículos, para seguidamente ir hacia el noroeste otros cien metros donde nos adentraremos en el bosque de hayas para ver este dolmen cerca de un extraño túmulo y una chabola cupular derruida.

DESCRIPCIÓN: **Dolmen**. Situado en terreno ligeramente inclinado, donde crece el helecho, el espino albar y las zarzas, al borde del bosque de hayas. Este enorme dolmen tiene un túmulo bastante grande, ya que mide alrededor de 18m de diámetro, aunque su altura máxima es de 1,30m por el lado este. Está formado por tierra y piedras que apenas se ven ya que esta totalmente tapado por la hierba. Conserva por el borde del túmulo algunas piedras del peristalito. En la parte superior este túmulo es bastante plano, probablemente debido a que ha sido usado con el fin de colocar algún tipo de construcción. De la supuesta cámara de este dolmen, se puede decir que asoman unas cuantas lajas tumbadas que realmente han podido ser parte de la misma, pero sin una excavación previa es difícil afirmarlo.
 Losa nº. 1, mide 0,40m de largo, 0,25m de ancho y 0,05m de grosor, orientada a 100°.
 Losa nº. 2, mide 2,40m de largo, 0,35m de ancho y 0,09m de grosor, orientada a 100°. Parece estar dividida en cuatro pedazos.
 Losa nº. 3, mide 0,110m de largo, 0,20m de ancho y 0,05m de grosor, orientada a 25°.
 Losa nº. 4, mide 0,20m de largo, 0,10m de ancho y 0,03m de grosor, orientada a 120°.
 Losa nº. 5, mide 0,35m de largo, 0,10m de ancho y 0,04m de grosor, orientada a 98°.
 Materiales, calizas del lugar.

HISTORIA: Localizado por, Félix **Lazkoz** Igoa y Mikel **Markotegi** Ijurko, el 28 de noviembre de 2014. No se ha practicado excavación.

BIBLIOGRAFIA: Inédito hasta la fecha.

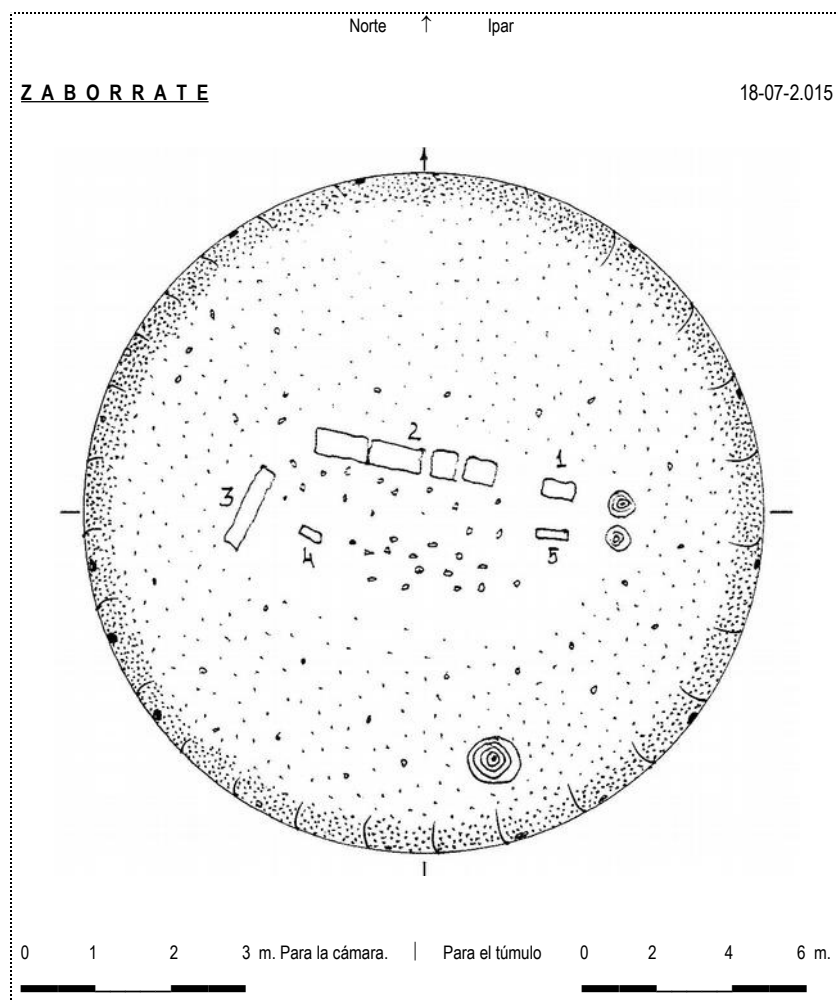

Pais = **España** | Comunidad Autónoma = **Navarra** | Provincia (31): **Navarra** | Zona megalítica (37): **Sierra de Andia**

Municipio = **Lezaun** | Tipo Monumento (02): **Dolmen** | Nº. (16): | Nombre: **Zaborrate** | CODIGO: **31-37-01-16**

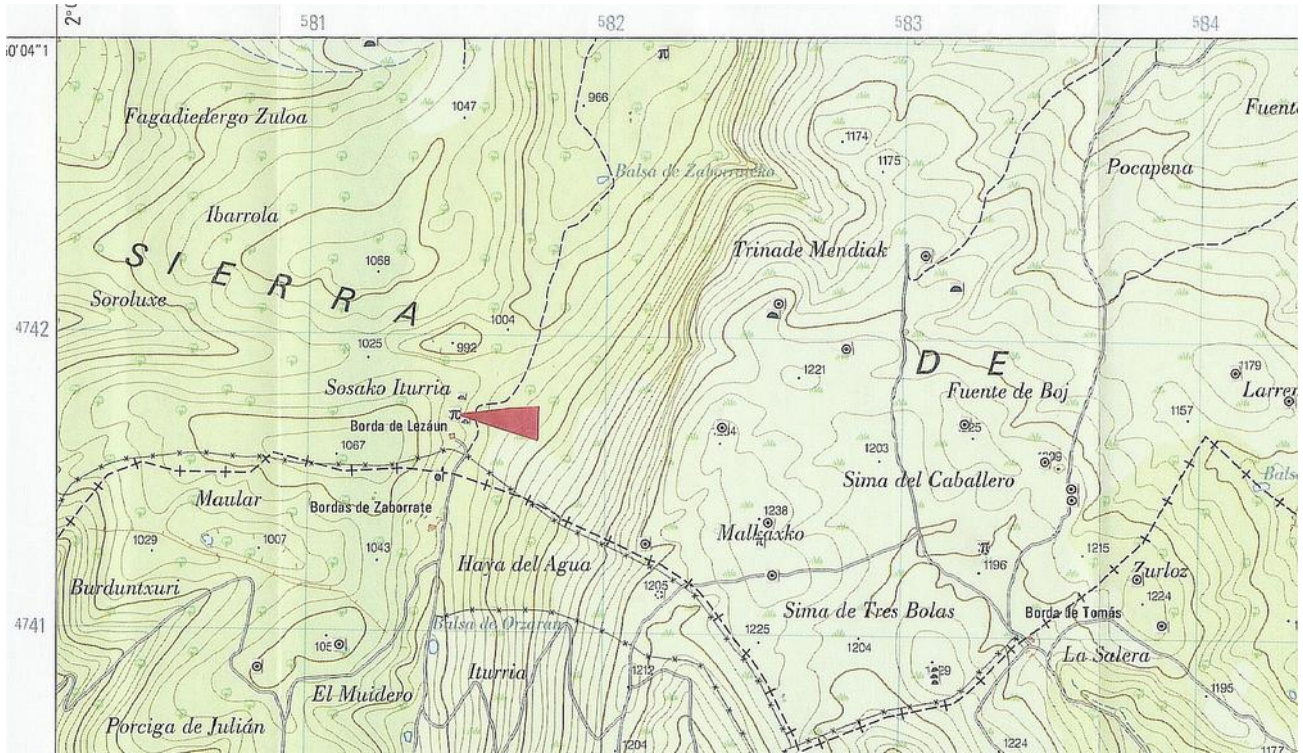

HILHARRIAK

ZABORRATE