

COORDENADAS: Mapa 114-IV (Olo). I. G. N. Escala 1: 25.000. U.T.M. Huso 30 T = X: 587.704, Y: 4.748.976, Z: 1.268. **European 1979**.  
Mapa 114-IV (Olo). I. G. N. Escala 1: 25.000. U.T.M. Huso 30 T = X: 587.601, Y: 4.748.767, Z: 1.268. **ETRS 89**.

SITUACIÓN: Se halla situado al este de Irañetako portua, a pocos metros al sur de la cresta, en terreno ligeramente inclinado.

ACCESO: Desde la población de Olo hay que coger una pista hacia el noroeste y seguirla hasta donde termina a unos cuatro kilómetros. Cruzamos la puerta o langa y continuamos hacia el oeste unos dos kilómetros más. Siempre ascendiendo hasta llegar a un suave rellano donde seguidamente tenemos que ascender hacia el norte hasta llegar al borde de la sierra donde hay un espectacular túmulo anular junto a una valla de alambre protectora para evitar que el ganado se despeñe. Ahora solo nos queda ir unos pocos metros más hacia el este para localizar este túmulo.

DESCRIPCIÓN: **Túmulo**. Situado en terreno ligeramente inclinado, donde solo hay pastizales, aunque le ha crecido un poco de enebro y brezo. De tamaño bastante pequeño, ya que sólo mide 3m de diámetro y apenas levanta 0,25m, este túmulo está bastante bien conformado por piedras de tamaño mediano a pequeño, estando bien sujetas al terreno para evitar que se desmorone en el peristalito. Materiales, calizas del lugar.

HISTORIA: Localizado por Alberto **González** – Alfonso **Martínez** – Luis **Millán** – Xabier **Taberna** – Manolo **Tamaño**, el 07 de octubre de 2017. No se ha practicado excavación.

BIBLIOGRAFIA: Inédito hasta la fecha.

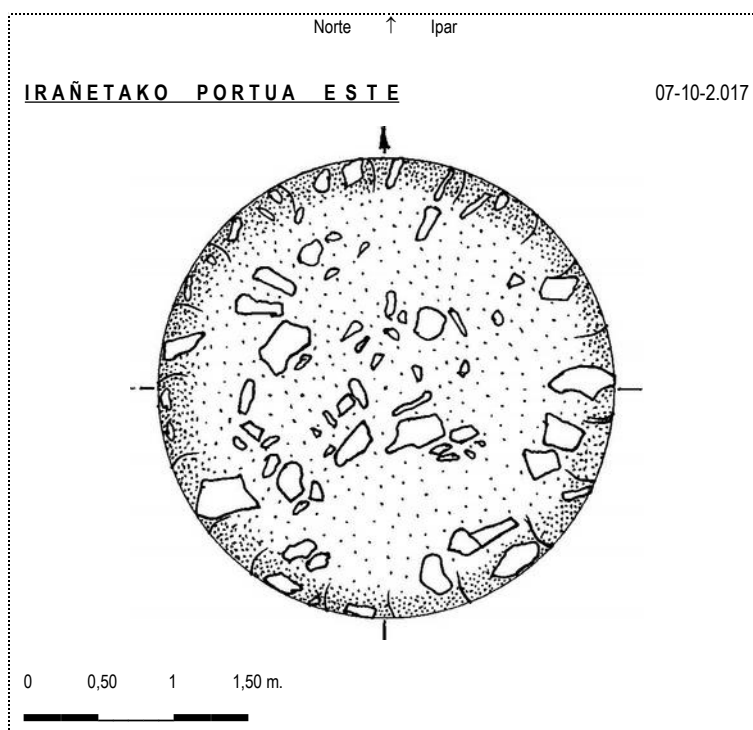

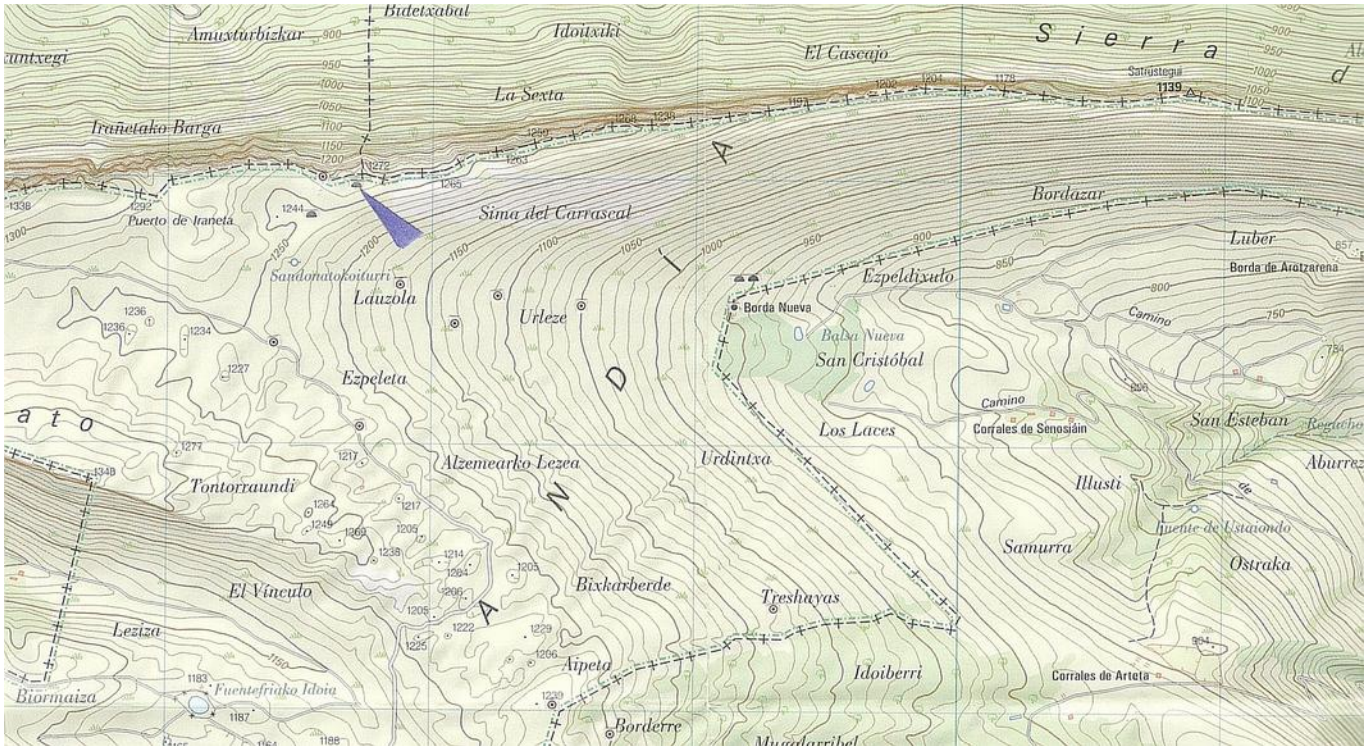

↑ Norte ↑



↑ Este ↑



↑ Sur ↑



↑ Oeste ↑

