

COORDENADAS: Hoja 172-II (Oteiza). I.G.N. Escala 1: 25.000. U. T. M. Huso 30 T. = X: 592.546, Y: 4.718.452, Z: 435. **European 1979.**
 Hoja 172-II (Oteiza). I.G.N. Escala 1: 25.000. U. T. M. Huso 30 T. = X: 592.443, Y: 4.718.243, Z: 435. **ETRS 89.**

LOCALIZACIÓN: Se halla situado al suroeste de la población de Mendigorría y al noroeste de la población de Muruzabal de Andión.

ACCESO: Desde la población de Mendigorría hay que ir hacia el suroeste y a un kilómetro tenemos que coger un desvío a la derecha, para cruzar el río Arga y seguir hasta el núcleo de Muruzabal de Andión. Desde aquí tenemos que ir por una pista hacia el noroeste como un kilómetro y medio hasta llegar a un colladito situado después de pasar el corral de Guaqui. Desde este punto hay que ir hacia el oeste para coger una loma y al llegar a ella hay que ir unos metros hacia el sureste para ver esta cista.

DESCRIPCIÓN: **Cista.** Situado en un terreno ligeramente inclinado, donde crecen las aulagas y arbustos txaparros que pinchan. Carece totalmente de túmulo y está compuesta por al menos 4 losas in situ. La anchura de la cista es de 0,95m, no pudiendo decir lo larga que podría ser, ya que faltan las losas del lado sur. Se le ven unos testigos del posible peristalito, que podría medir unos 7m de diámetro, aunque esto lo tenemos en duda hasta que se haga una excavación y lo demuestre.
 La losa nº. 1 (W) mide, 0,95m de largo, 0,45m de alto y 0,15m de grosor, orientada a 0°. In situ.
 La losa nº. 2 (N) mide, 1,20m de largo, 0,60m de alto y 0,20m de grosor, orientada a 90°. In situ.
 La losa nº. 3 (E-N) mide, 0,70m de largo, 0,40m de alto y 0,16m de grosor, orientada a 350°. In situ.
 La losa nº. 4 (E-S) mide, 0,40m de largo, 0,20m de alto y 0,15m de grosor, orientada a 350°. In situ.
 Materiales, areniscas del lugar

HISTORIA: Localizado por Javier **Nuin** Cabello, el 01 de noviembre de 2.002.
 No ha sido excavada hasta la fecha.

BIBLIOGRAFIA: Inédito, aunque sale mencionado en algunas páginas web.

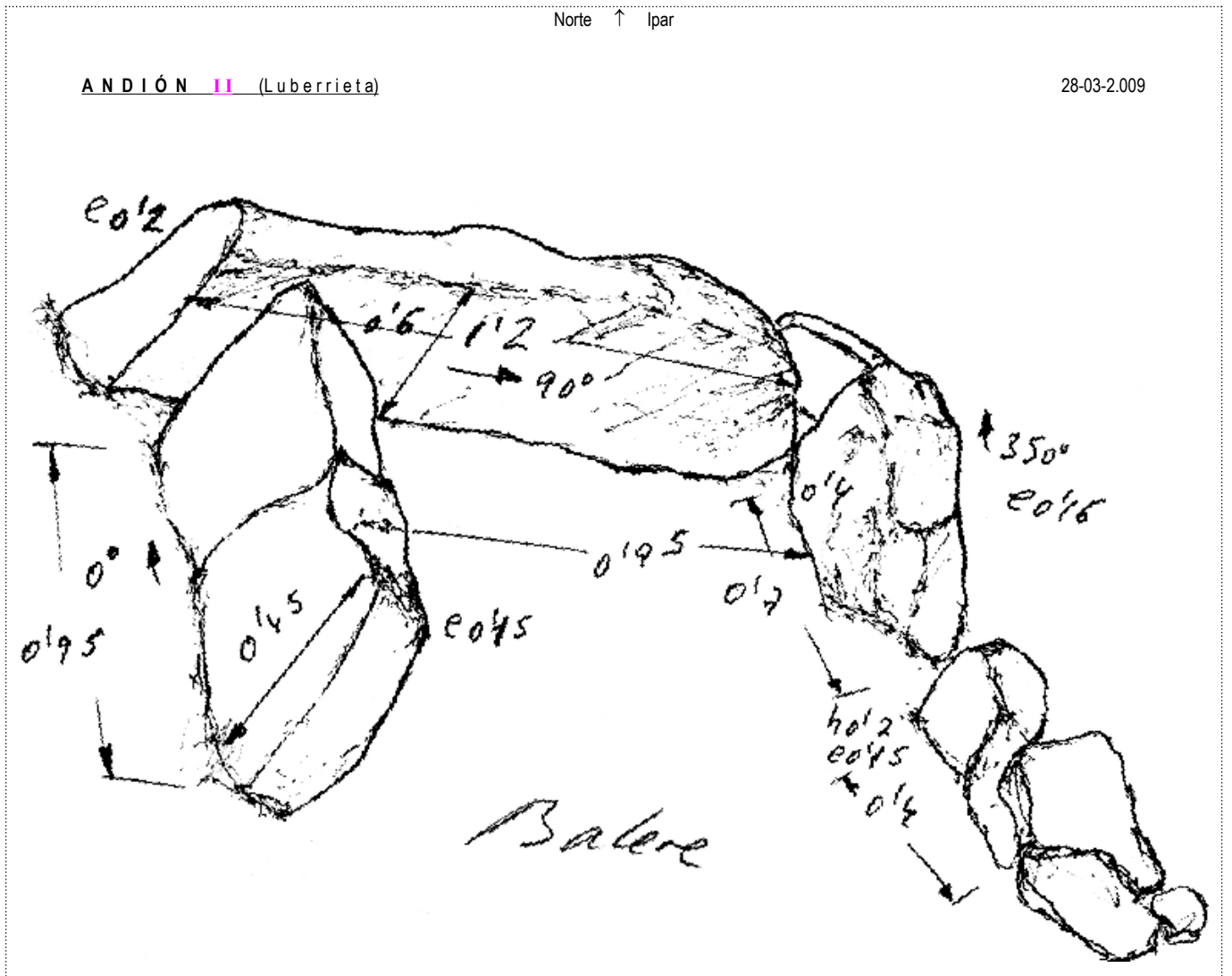

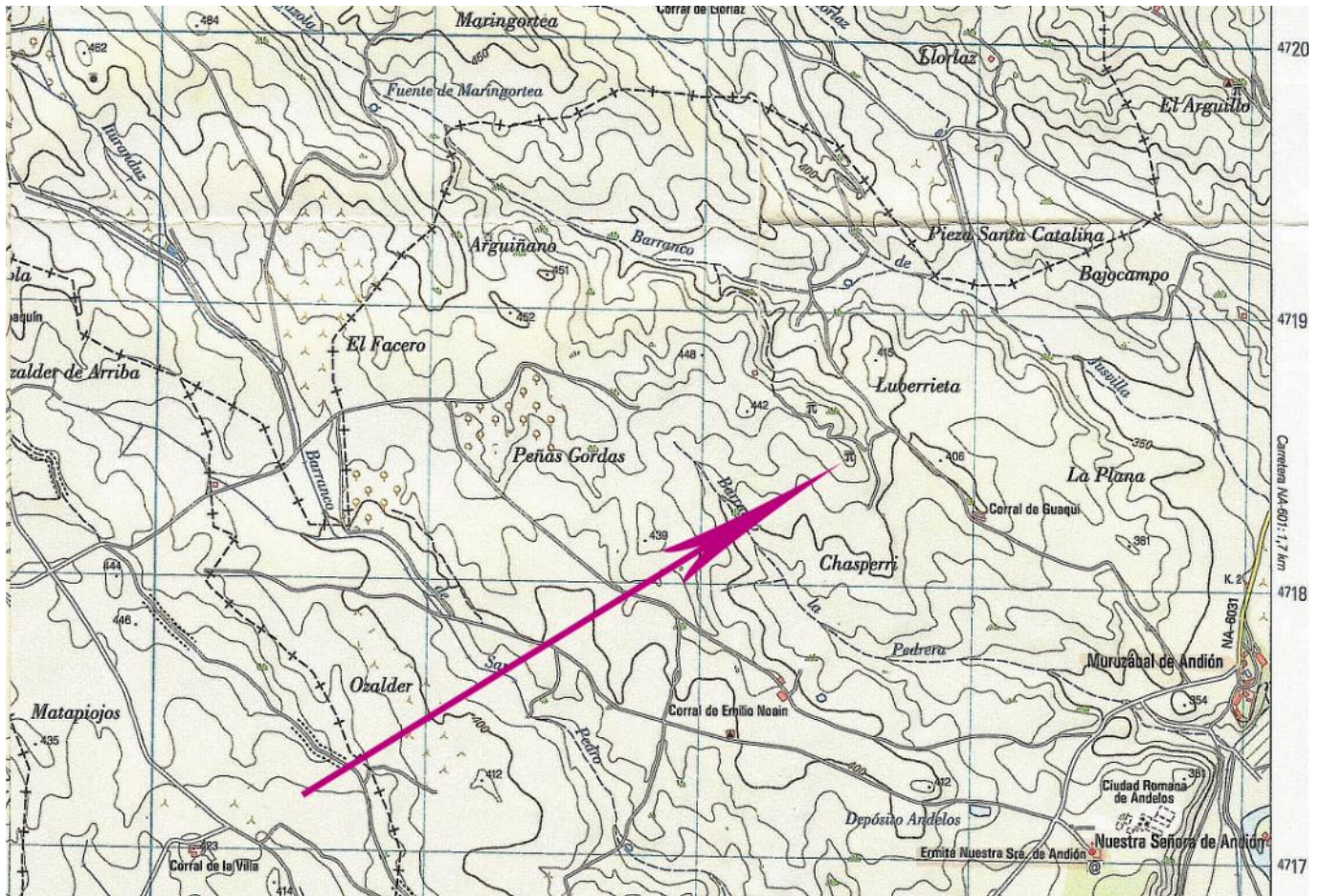

Cista (01): **Andión II (Luberrieta)**. Hoja 172-II (Oteiza). I.G.N. Escala 1: 25.000. U. T. M. Huso 30 T. = X: 592.546, Y: 4.718.452, Z: 435. ED 50. 10 de noviembre de 2.007.

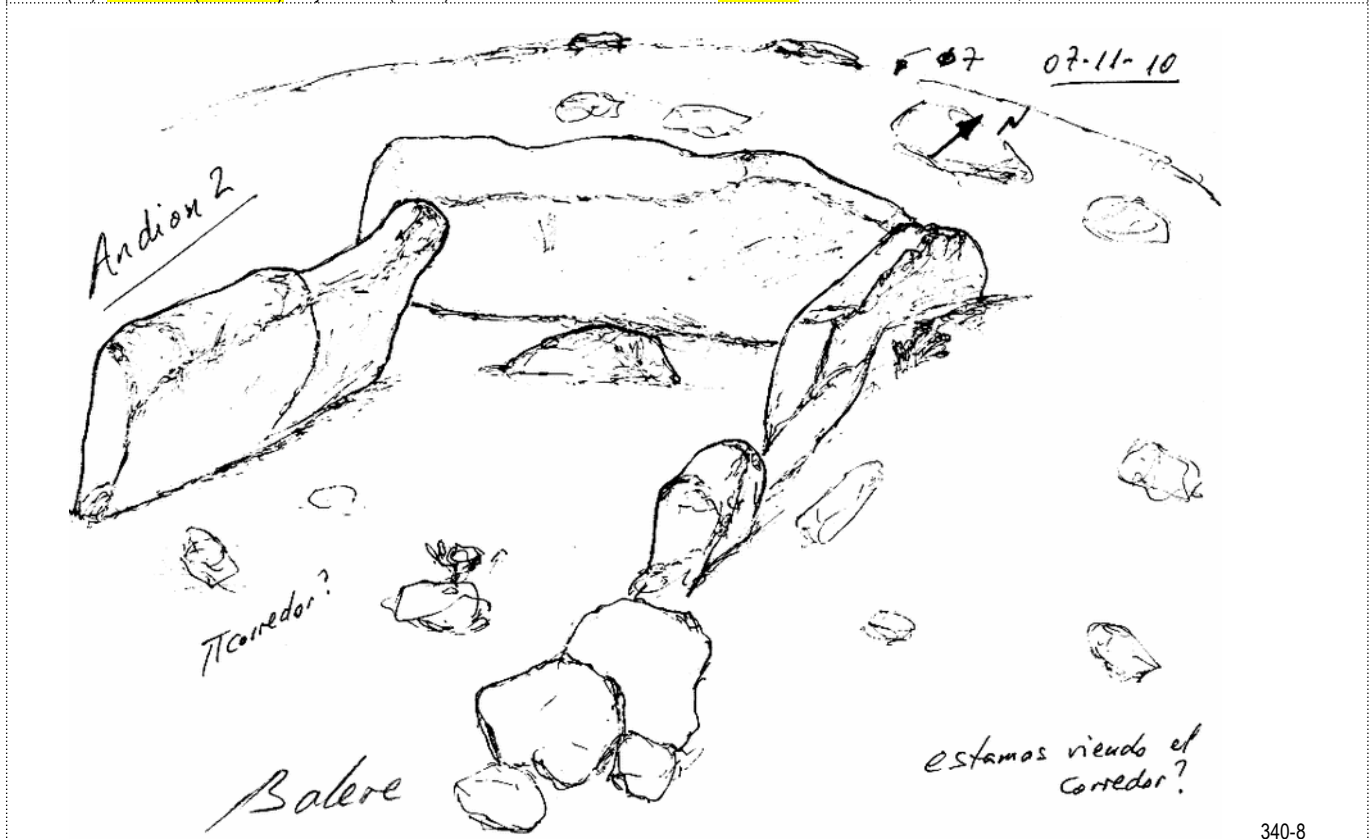

340-8

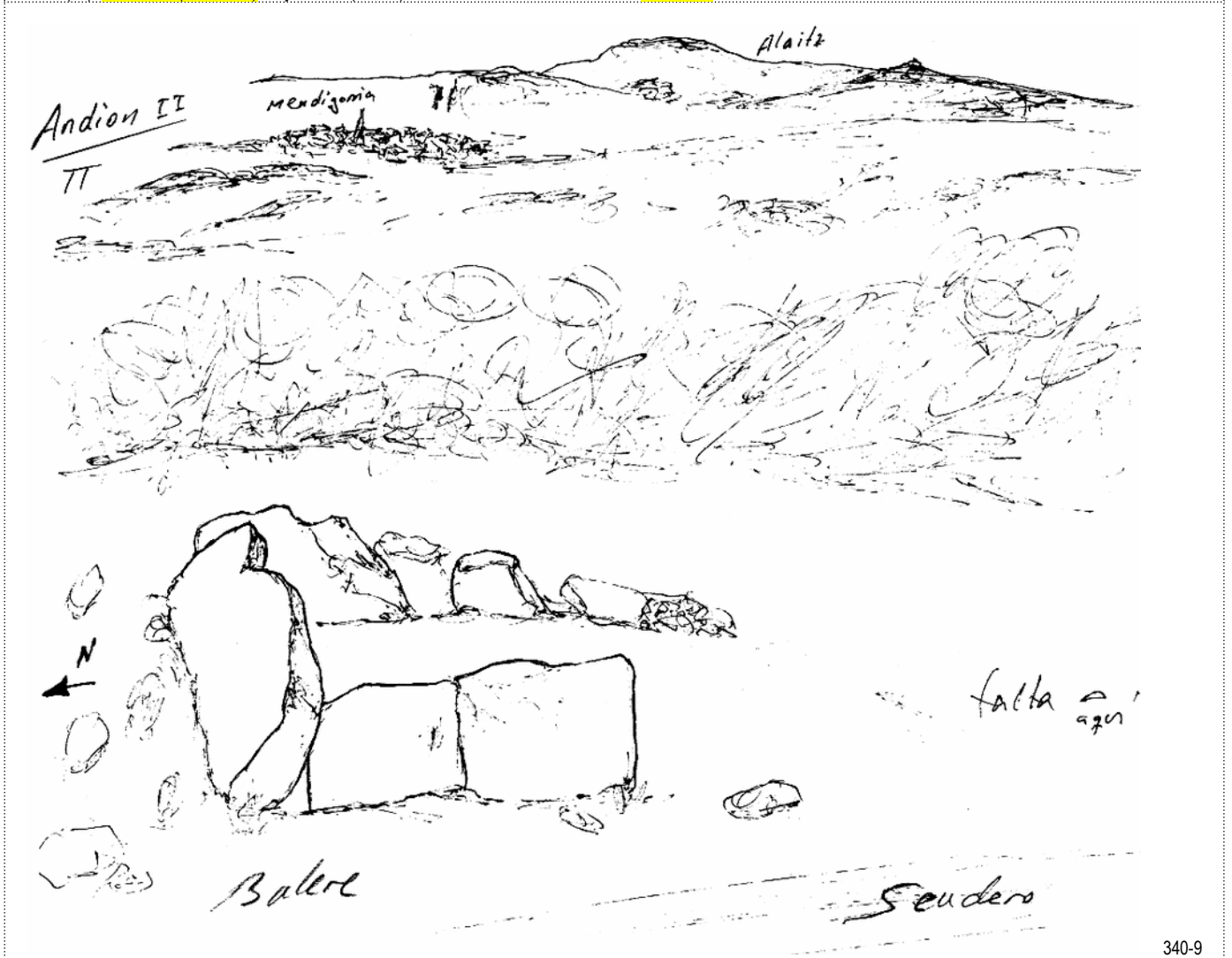

340-9



País = España	Comunidad Autónoma = Navarra	Provincia (31): Navarra	Municipio = Mendigorría
Zona megalítica (46): Mañeru - La Solana	Tipo Monumento (05): Cista	Nº. (01):	Nombre: Andión II (Luberrieta) Hilharriak: 31-46-05-01

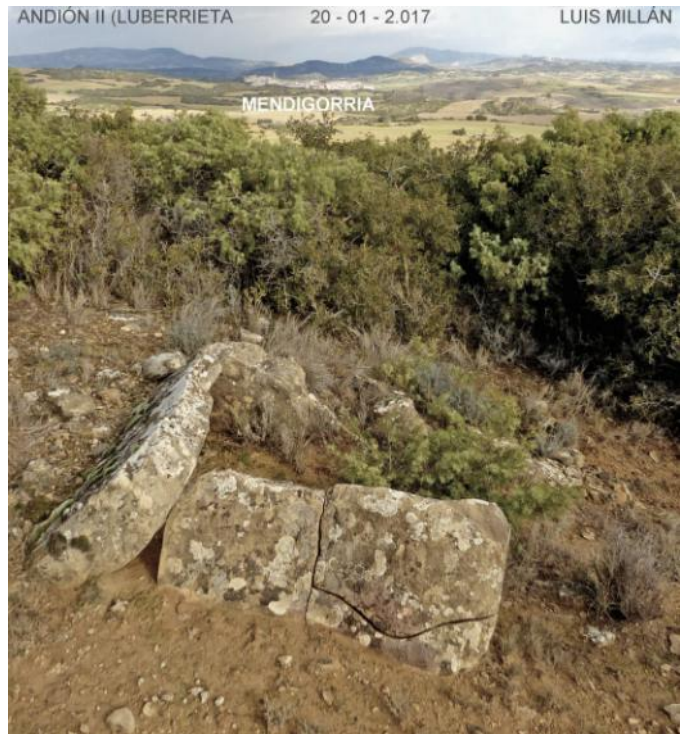
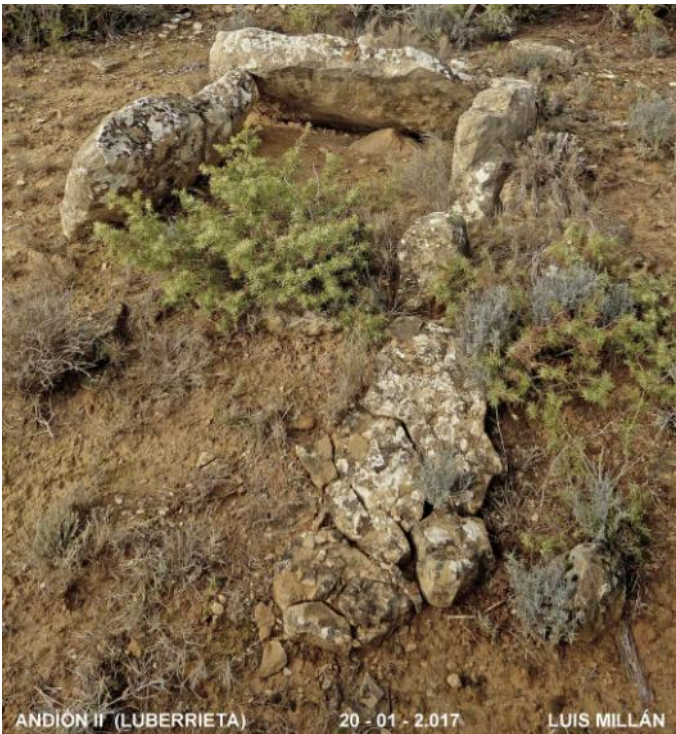

País = España	Comunidad Autónoma = Navarra	Provincia (31): Navarra	Municipio = Mendigorría
Zona megalítica (46): Mañeru - La Solana	Tipo Monumento (05): Cista	Nº. (01):	Nombre: Andión II (Lubberrieta) Hilharriak: 31-46-05-01



País = España	Comunidad Autónoma = Navarra	Provincia (31): Navarra	Municipio = Mendigorría
----------------------	-------------------------------------	--------------------------------	--------------------------------

Zona megalítica (46): Mañeru – La Solana	Tipo Monumento (05): Cista	Nº. (01):	Nombre: Andión II (Luberríeta)	Hilharriak: 31-46-05-01
-------------------------------------------------	-----------------------------------	-----------	---------------------------------------	--------------------------------

2.024 Lista de los monumentos megalíticos realizada por el grupo HILHARRIAK.

(31): NAVARRA	MONUMENTOS MEGALÍTICOS	HILHARRIAK	(46): MAÑERU-LA SOLANA
----------------------	-------------------------------	-------------------	-------------------------------

MUNICIPIO	Nº.	(01): DÓLMENES	LOCALIZADO POR	FECHA	Mapa	Coordenadas U.T.M. 30 T. ED 50
<i>Cirauqui</i>	01	Aitzibita	Jesús Aramendia Araiz	1.991-00-00	140-IV	X: 589.550, Y: 4.726.812, Z: 530. Bien
<i>Cirauqui</i>	02	Txarrakadia	Antonio Alcalá Jauregui	1.992-00-00	172-II	X: 588.775, Y: 4.724.089, Z: 610. Bien
<i>Mañeru</i>	03	Morea	Equipo de investigadores de la Univ de Navarra	1.999-00-00	140-IV	X: 593.338, Y: 4.726.361, Z: 638. Bien
<i>Mañeru</i>	04	Sotoaldea (arrasado)	David Velaz Ciaurriz – Raquel Unanua González	2.000-04-20	173-I	X: 595.085, Y: 4.722.330, Z: 338. Bien

MUNICIPIO	Nº.	(02): TÚMULOS	LOCALIZADO POR	FECHA	Mapa	Coordenadas U.T.M. 30 T. ED 50
<i>Gesalaz-Guirquillano</i>	01	El Alto (confirmar)	Iñaki Gaztelu Iraundegi – Miren Karmele Manzanos	1.994-06-05	140-IV	X: 590.975, Y: 4.729.545, Z: 822. Apr.
<i>Girgillano</i>	02	Axixuri (confirmar)	Iñaki Gaztelu Iraundegi – Miren Karmele Manzanos	1.994-06-05	140-IV	X: 591.700, Y: 4.728.800, Z: 803. Apr.
<i>Girgillano</i>	03	Zurundain (confirmar)	Iñaki Gaztelu Iraundegi – Miren Karmele Manzanos	1.994-06-05	140-IV	X: 591.995, Y: 4.728.080, Z: 777. Apr.
<i>Oteiza</i>	04	Kortabairrieta	Barrero-Bolea-Gaztelu-Mercader-Millán-Tamayo	2.005-10-22	172-IV	X: 588.645, Y: 4.715.280, Z: 435. Bien
<i>Guesálaz (Iurre)</i>	05	Alto de Iurre	Juan María Martínez Txoperena	2.016-09-02	140-IV	X: 587.301, Y: 4.729.286, Z: 675. Bien

MUNICIPIO	Nº.	(03): CROMLECHS	LOCALIZADO POR	FECHA	Mapa	Coordenadas U.T.M. 30 T. ED 50
<i>Mendigorría</i>	01	Piedras Gordas	Jesús Iruetia Iriarte	2.000-00-00	172-II	X: 591.200, Y: 4.719.280, Z: 436. Apr.

MUNICIPIO	Nº.	(04): MONOLITOS	LOCALIZADO POR	FECHA	Mapa	Coordenadas U.T.M. 30 T. ED 50
<i>Zirauki</i>	01	Eskintza	Francisco Ripa Vega	1.992-00-00	172-II	X: 588.620, Y: 4.722.925, Z: 735. Bien
<i>Zirauki</i>	02	Multibizkar	Antonio Alcalá Jauregui	1.998-00-00	140-IV	X: 589.911, Y: 4.726.637, Z: 530. Bien
<i>Villatuerta</i>	03	Muskilda*	Iñaki Gaztelu Iraundegi – Miren Karmele Manzanos	1.998-04-09	172-II	X: 583.500, Y: 4.722.900, Z: 560. Apr.
<i>Oteiza</i>	04	Epelva*	Iñaki Gaztelu Iraundegi – Miren Karmele Manzanos	1.998-04-09	172-II	X: 586.000, Y: 4.720.450, Z: 530. Apr.
<i>Oteiza</i>	05	Lauzola (Olagarria-Requeté)	Jesús Bolea Maestu – (Hilharriak)	2.005-10-22	172-II	X: 587.120, Y: 4.716.950, Z: 430. Bien
<i>Zirauki</i>	06	Corral de Sanchez*	Barrero – Martínez – Mercader – Millán – Tamayo	2.005-11-12	172-II	X: 589.210, Y: 4.723.230, Z: 605. Bien
<i>Mañeru</i>	07	Markalagain	Daniel Soto Díaz	2.007-02-27	140-IV	X: 592.723, Y: 4.727.001, Z: 702. Bien
<i>Zirauki – Guesálaz</i>	08	Iguste I*	Julio Asunción Higuera	2.009-00-00	140-IV	X: 590.553, Y: 4.729.056, Z: 840. Bien
<i>Zirauki – Guesálaz</i>	09	Iguste II*	Julio Asunción Higuera	2.010-01-00	140-IV	X: 590.959, Y: 4.729.416, Z: 822. Bien
<i>Zirauki</i>	10	El Yunke del Diablo*	Julio Asunción Higuera	2.010-01-00	140-II	X: 590.459, Y: 4.727.583, Z: 832. Bien
<i>Zirauki</i>	11	Onceta*	Julio Asunción Higuera	2.012-10-31	172-II	X: 592.023, Y: 4.724.463, Z: 420. Bien
<i>Zirauki</i>	12	Euntzeta	Juan María Martínez Txoperena	2.010-04-17	172-II	X: 592.356, Y: 4.723.657, Z: 385. Bien
<i>Oteiza</i>	13	San Bartolomé	J. Ferreño–P. Gorrotxategi–J. M. Lekuona–L. Millán	2.017-12-16	172-IV	X: 587.428, Y: 4.713.080, Z: 515. Bien
<i>Villatuerta</i>	14	Reobelza (Markora)	Pantxo Zuazo Pina (Julio Asunción Higuera 2.020)	2.019-12-29	173-II	X: 588.192, Y: 4.722.475, Z: 647. Bien

MUNICIPIO	Nº.	(05): CISTAS	LOCALIZADO POR	FECHA	Mapa	Coordenadas U.T.M. 30 T. ED 50
<i>Mendigorría</i>	01	Andión II (Luberríeta)	Javier Nuin Cabello	2.002-11-01	172-II	X: 592.546, Y: 4.718.452, Z: 435. Bien
<i>Mendigorría</i>	02	Andión III	Javier Nuin Cabello	2.002-11-01	172-II	X: 592.392, Y: 4.718.649, Z: 442. Bien
<i>Mendigorría</i>	03	Mondelaparte (El Arguillo)	Javier Nuin Cabello	2.002-11-04	172-II	X: 593.927, Y: 4.719.843, Z: 441. Bien