

País: **Francia** Departamento (64): **Pyrénées Atlantiques** Distrito: **Euskal Herria** Provincia (01): **Lapuri** Municipio = **Urruña**

Zona (01): **Xoldokogaña-Ibardin** Monumento (01): **Dolmen** N°. (15): Nombre: **Mugi 1 sur** CODIGO: 64-01-01-01-15

COORDENADAS: Hoja **1245 OT** (Hendaye-St-Jean-de-Luz). I.G.N. Escala 1: 25.000. U.T.M. **Huso 30 T**. = X: 605.520, Y: 4.797.797, Z: 320. **WGS84**.

LOCALIZACIÓN: Se halla situado en un ligero rellano de loma, al norte del monte Mugi, al sur de Urruña y al noroeste de Ibardin y del monte Mokuia.

ACCESO: Desde la población de Urruña hay que ir hacia Ibardin hasta Herboure. Desde aquí tenemos que ir cien metros más por la carretera que sube a Ibardin y dejar el vehículo a mano derecha junto a un enorme roble. Descendemos unos pocos metros y pasamos una puerta para ir primero hacia el oeste con poco desnivel unos setecientos metros, hasta superar otro barranco y situarnos en la loma donde ahora tenemos que ascender fuertemente hacia el sur unos trescientos metros de distancia y cien de desnivel, donde veremos sin dificultad el bonito dolmen de Mugi 2 norte y a unos quinientos metros de distancia subiendo hacia el sur veremos con algo de dificultad este dolmen. También desde Ibardin podemos coger la pista que se dirige hacia el oeste descendiendo suavemente hasta el collado de Gainxoborda, para subir hacia el norte al collado de Onega y descender hacia el norte unos cien metros, por la loma donde se hallan varios túmulos y este dolmen cada vez más estropeado por culpa de las máquinas desbrozadoras.

DESCRIPCIÓN: **Dolmen**. Situado en una zona bastante llana, donde se halla camuflado por la cantidad de árgoma y helecho que por allí crece. Tiene un túmulo de piedras de tamaño mediano a pequeño, que mide 8m de diámetro, levanta muy poco, siendo el lado norte y debido a la caída del terreno la que alcanza una altura aproximada de 0,30m. En el centro del túmulo quedan solamente 2 losas de la cámara dolménica, que poco a poco, debido a las máquinas desbrozadoras las van rompiendo. La losa n.º 1 (N) mide, 0,55m de largo, 0,20m de alto y 0,08m de grosor, orientada a 80°. Se halla in situ, pero rota desde hace años. La losa n.º 2 (W) mide, 1,10m de largo, 0,35m de alto y 0,15m de grosor, orientada a 40°. Se halla in situ, pero rota en el año 2.015. Materiales: areniscas del lugar.

HISTORIA: Localizado por Jacques **Blot**, en enero de 1970.
No se ha practicado excavación hasta la fecha.

BIBLIOGRAFÍA: 1.971 **Blot**, Jacques.
Nouveaux vestiges mégalithiques en Pays Basque. Larrun et ses environs). Vingt dolmens et un cromlech.
Bulletin du Musée Basque, n.º 51. Baiona, pp. 42-43.
2.004 **Blot**, Jacques.
Inventaire des monuments protohistoriques en Pays Basque de France.

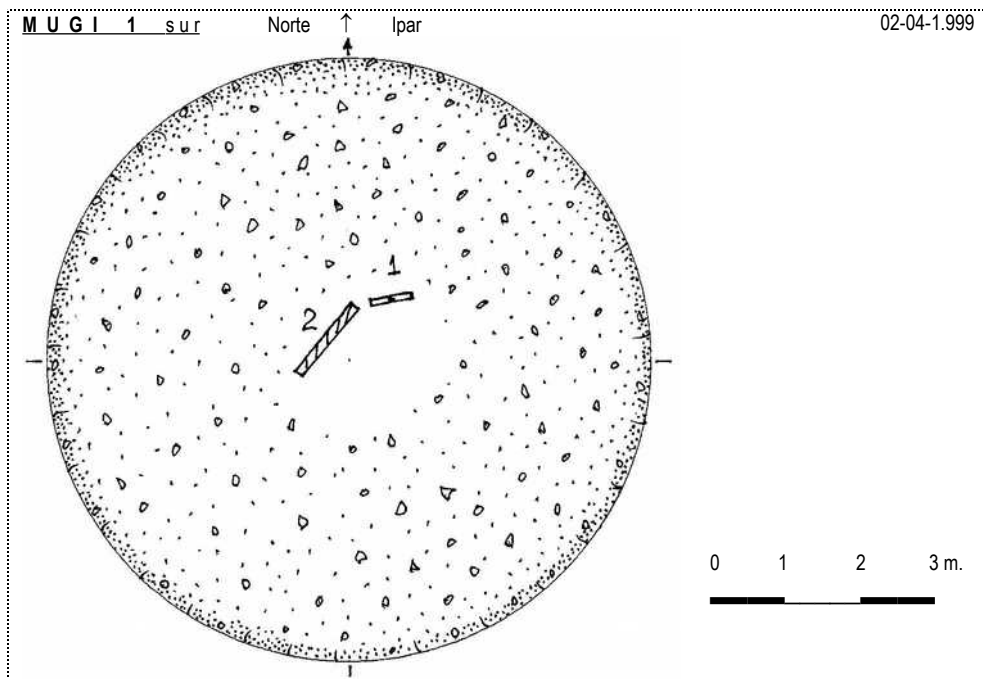

Mugi 1 sur 12 de julio de 1.997.



Mugi 1 sur 02 de abril de 1.999.

1.971

Blot, Jacques.

Nouveaux vestiges mégalithiques en Pays Basque. Larrun et ses environs. Vingt dolmens et un cromlech.

Bulletin du Musée Basque, n°. 51. Baiona, pp. 42-43.

MUGI

MUGUI I

Situation. Sur le plateau de Mugi, à 400 m à vol d'oiseau au N.E. du sommet du mont Onega qui fait partie de cet ensemble de collines ceinturant le lac de Xoldokogaña. Un sentier passe à proximité, venant du col dit «Gainxobordalepoa», à 250 m de là, au Nord.

Coordonnées. Carte IGN au 1/20.000 — Espelette n° 2.

272,840 — 122,040.

Altitude 315 mètres.

Commune d'Urrugne.

Description. Tumulus de terre et de pierres de forme elliptique, mesurant 10 m dans son plus grand axe, et de hauteur plus marquée dans sa partie N.E. Au sommet de ce tumulus deux dalles de grès rose sont les seuls vestiges du monument et permettent d'attribuer à la chambre une orientation E.N.E.-W.S.W. Il n'y a pas d'autres dalles, ni de table visible.

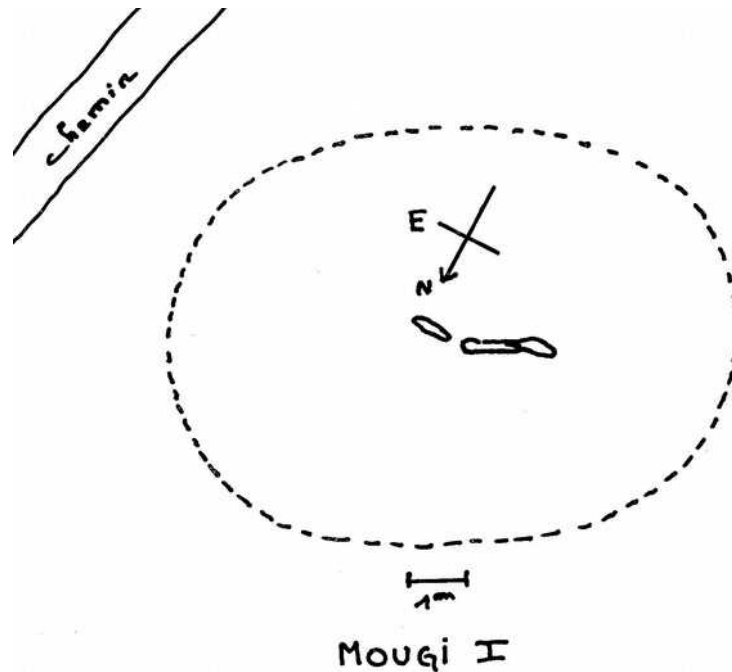

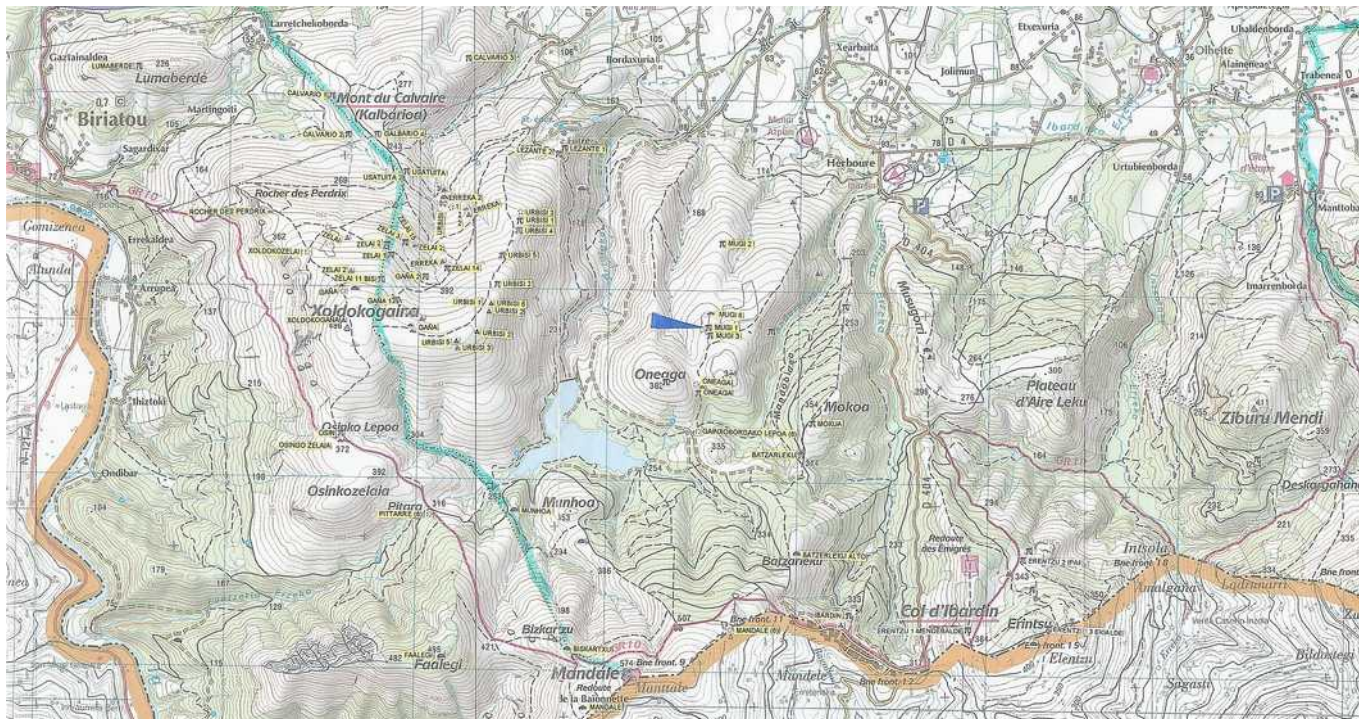

Dolmen (15): **Mugi 1 sur**. Hoja 1245 OT (Hendaye-St-Jean-de-Luz). Escala 1: 25.000. U.T.M. **Huso 30 T** = X: 605.520, Y: 4.797.797, Z: 320. **WGS84**. 18 de diciembre de 2.010

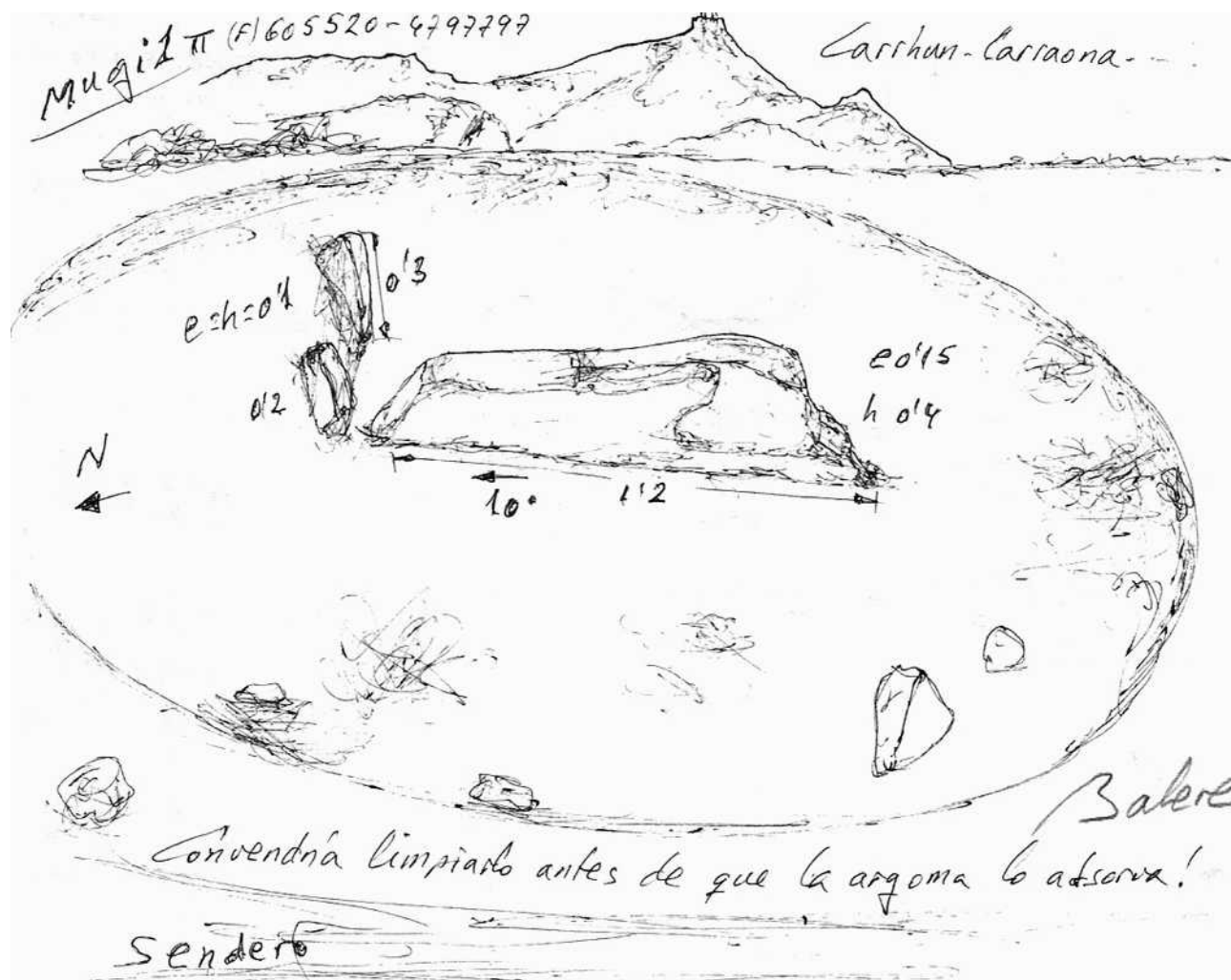

País: **Francia** | Departamento (64): **Pyrénées Atlantiques** | Distrito: **Euskal Herria** | Provincia (01): **Lapurdi** | Municipio = **Urruña**

Zona (01): **Xoldokogaña-Ibardin** | Monumento (01): **Dolmen** | N°. (15): | Nombre: **Mugi 1 sur** | CODIGO: 64-01-01-01-15



↑

Mugi 1 sur 25 de noviembre de 2.009.



↑



↑

Mugi 1 sur 18 de diciembre de 2.010.



↑

↓

