

País = <b>España</b>	Comunidad Autónoma = <b>Navarra</b>	Provincia (31): <b>Navarra</b>	Municipio = <b>Bera</b>
----------------------	-------------------------------------	--------------------------------	-------------------------

Zona megalítica (03): <b>Monte Larrun</b>	Tipo Monumento (03): <b>Cromlech</b>	Nº. (07):	Nombre: <b>Boreiko harri 3 centro</b>	<b>Hilharriak: 31-03-03-07</b>
---	--------------------------------------	-----------	---------------------------------------	--------------------------------

COORDENADAS: Mapa 65-II (Bera de Bidasoa). I.G.N. Escala 1: 25.000. U.T.M. Huso 30 T. = X: 609.870, Y: 4.795.680, Z: 598. **European 1979**.  
 Mapa 65-II (Bera de Bidasoa). I.G.N. Escala 1: 25.000. U.T.M. Huso 30 T. = X: 609.767, Y: 4.795.471, Z: 598. **ETRS 89**.

SITUACIÓN: Se halla situado al noreste de la población de Bera, en el camino que sube del collado de Landagainta al monte Larrun.

ACCESO: Desde la población de Bera hay que ir hacia el collado de Lizuniaga donde a unos tres kilómetros tenemos que coger un desvío a la izquierda que nos adentrara hacia la cumbre del monte Larrun. Al llegar a la altura del último caserío (Artalurra), donde se termina el piso duro, podemos seguir unos metros más hasta llegar al amplio collado de Landagainta donde podemos dejar el vehículo, para continuar andando por la pista hasta superar una fuerte curva a la izquierda situada bastante cerca del collado de Zizkuitza. Desde esta loma tenemos que ir hacia la izquierda perdiendo un poco de altura, por el antiguo camino de subida al monte Larrun, enseguida veremos un bonito cromlech a la derecha del sendero y unos pocos metros más adelante, veremos en medio del sendero, este pequeño cromlech.

DESCRIPCIÓN: **Cromlech**. Situado en una zona ligeramente inclinada, donde crece la argoma y el helecho. Mide 2,50m de diámetro y está formado por unos 12 testigos por el peristalito con algunas piedras por la parte interior. Materiales, areniscas del lugar.

HISTORIA: Localizado por Iñigo **Txintxurreta** Díaz, el 20 de noviembre de 2.004. No ha sido excavado hasta la fecha.

BIBLIOGRAFIA: 2.005 **Hilharriak**.  
*Carta Arqueológica de Navarra. (Monumentos Megalíticos).*  
**Cuadernos de Arqueología de la Universidad de Navarra**, nº. 13, p. 24.  
 2.005 **Peñalver Iribarren, Xabier**.  
*Los Crómlech pirenaicos. Bolskan*, nº. 22. Huesca, p. 84.

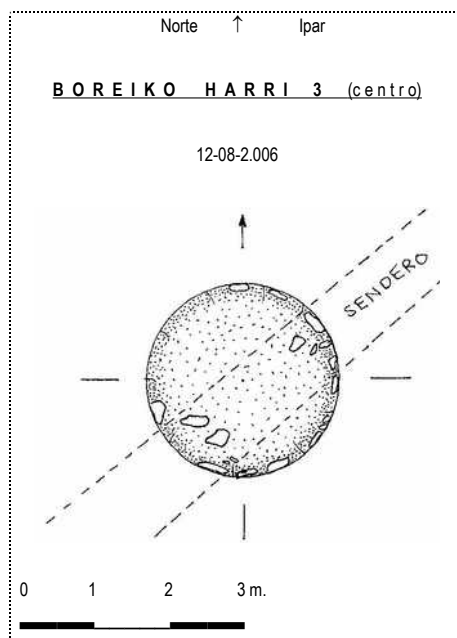

País = <b>España</b>	Comunidad Autónoma = <b>Navarra</b>	Provincia (31): <b>Navarra</b>	Municipio = <b>Bera</b>
Zona megalítica (03): <b>Monte Larrun</b>	Tipo Monumento (03): <b>Cromlech</b>	Nº. (07):	Nombre: <b>Boreiko harri 3 centro</b> <b>Hilharriak: 31-03-03-07</b>

**2.005** Peñalver Iribarren, Xabier.  
 Los Crómlech pirenaicos. **Bolskan**, nº. 22. Huesca, p. 84.

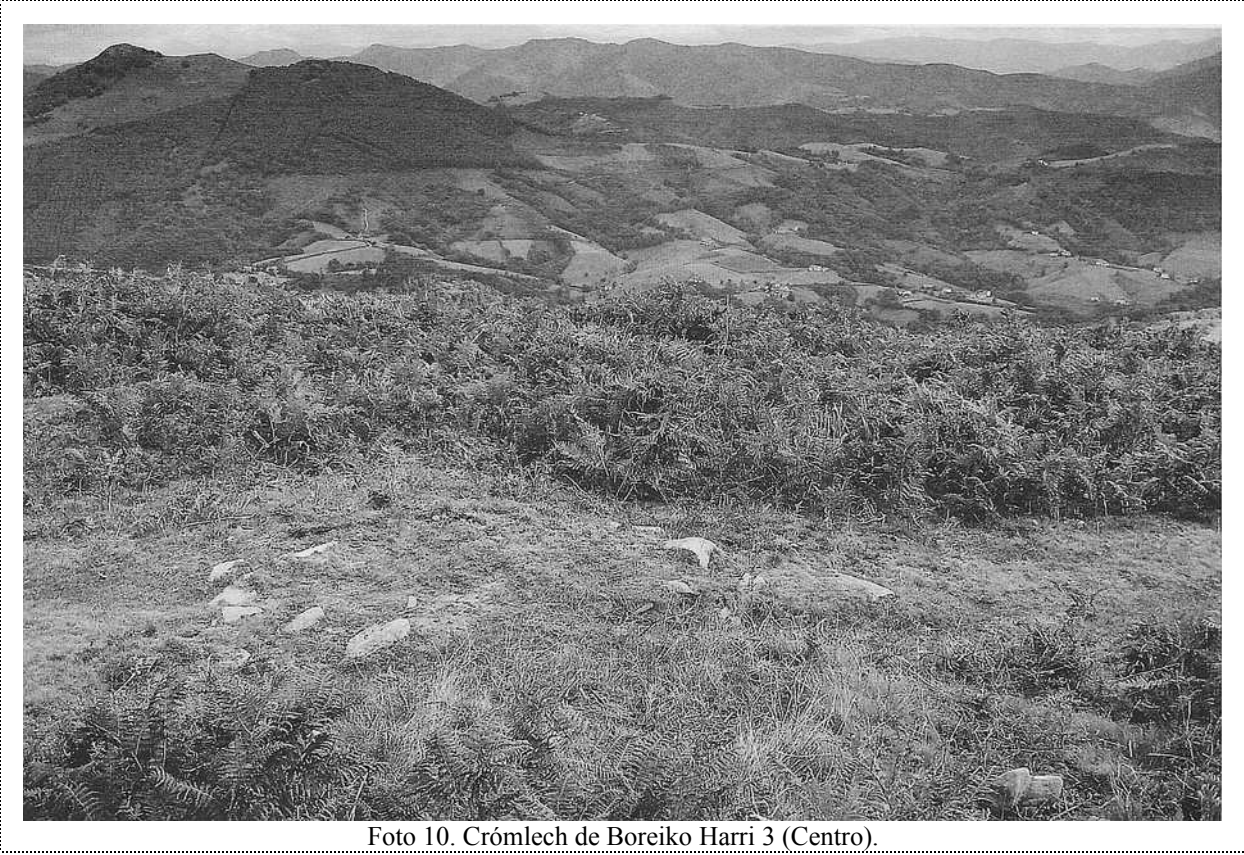

Foto 10. Crómlech de Boreiko Harri 3 (Centro).

