

COORDENADAS: Mapa 213 – IV (El Pont de Suert). I.G.N. Escala 1: 25.000. U.T.M. Huso 31 T. = X: 307.548, Y: 4.694.909, Z: 1.583. ED 50.  
 Mapa 213 – IV (El Pont de Suert). I.G.N. Escala 1: 25.000. U.T.M. Huso 31 T. = X: 306.457, Y: 4.694.708, Z: 1.583. ETRS 89.

LOCALIZACIÓN: Se halla situado al suroeste de la población de Bonansa, al este de la población de Castrocit y al norte de la población de Ovis.

ACCESO: Desde la parte oeste de la población de Bonansa, nace una pista que atraviesa enseguida el arroyo de Navarqué y el de les Comes donde enseguida tenemos que ir en un cruce hacia la derecha donde la pista hace un giro rápido y se dirige ya con rumbo al sur y a veces con gran repecho hasta llegar a la parte alta donde tras seguir ahora sin apenas desnivel durante algo más de un kilómetro, para descender fuertemente con rumbo oeste a las praderas verdes del extremo norte de la sierra de Sis, donde nada más llegar a la zona baja nos empezamos a encontrar los primeros vestigios de los cromlechs nº. 8, 9 y 12.

DESCRIPCIÓN: **Cromlech**. Se halla situado en un amplio collado, al sur de un gran recinto ganadero, a diez metros al sur del cromlech Sis 8. Se trata de un destrozado, destartado y machacado cromlech del que solamente se conservan unos pocos testigos del lado oeste. Con lo que queda se puede estimar que su diámetro sería de 4m. En lo que queda del arco oeste hay 4 testigos que apenas asoman de la superficie, ya que al hacer la pista han quedado medio enterrados y el resto o están bajo tierra o han desaparecido. El material empleado son bloques de areniscas de la zona.

HISTORIA: Localizado por Iñaki **Gaztelu** Iraundegi, Alfonso **Martínez** Manteca y Luis **Millán** San Emeterio, el 04 de agosto de 2.009. No ha sido excavado hasta la fecha.

BIBLIOGRAFIA: Inédito hasta la fecha.

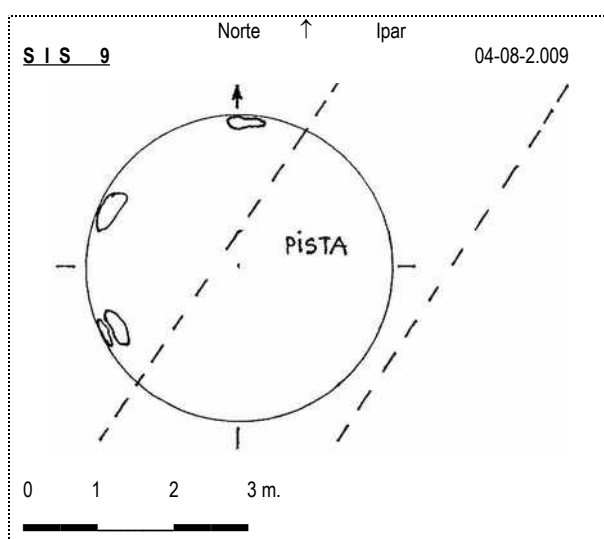

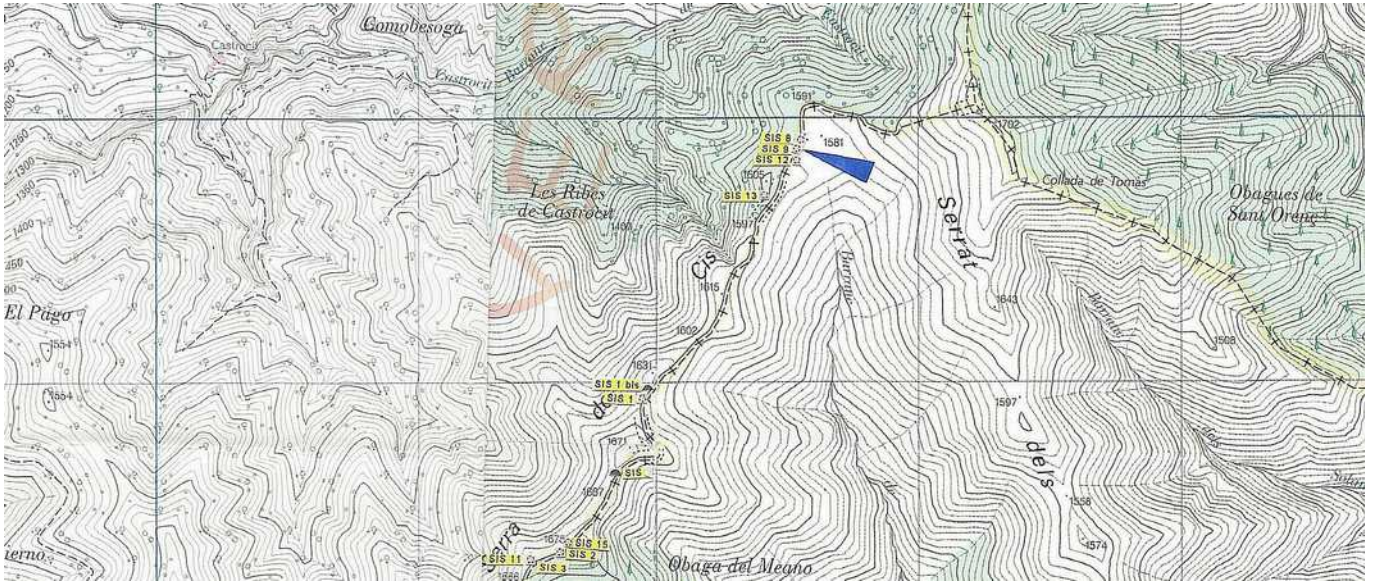

04 de agosto de 2.009

