

País = España	Comunidad Autónoma (02): Aragón	Provincia (22): Huesca	Municipio = Arén (Betesa)
Zona (19): Sierra de Sis – Las Paúles	Tipo de monumento (04): Monolito	Nº (01):	Nombre = Sis Hilharriak: 22-19-04-01

COORDENADAS: Mapa 213 – III (Beranúy). I.G.N. Escala 1: 25.000. U.T.M. Huso 31 T. = X: 305.478, Y: 4.690.570, Z: 1.763. ED 50.
 Mapa 213 – III (Beranúy). I.G.N. Escala 1: 25.000. U.T.M. Huso 31 T. = X: 305.387, Y: 4.690.369, Z: 1.763. ETRS 89.

LOCALIZACIÓN: Se halla situado al suroeste de la población de Bonansa, al sureste de la población de Beranúy y al suroeste del lugar de de Ovis.

ACCESO: Desde la parte oeste de la población de Bonansa, nace una pista que atraviesa enseguida el arroyo de Navarqué y el de les Comes donde enseguida tenemos que ir en un cruce hacia la derecha donde la pista hace un giro rápido y se dirige ya con rumbo al sur y a veces con gran repecho hasta llegar a la parte alta donde tras seguir ahora sin apenas desnivel durante algo más de un kilómetro, para descender fuertemente a las praderas verdes del extremo norte de la sierra de Sis, donde nada más llegar a la zona baja nos empezamos a encontrar los primeros vestigios de los cromlechs nº. 8, 9 y 12, a partir de aquí tenemos que seguir por la pista que va siempre hacia el sur unos cinco kilómetros hasta llegar a un suave collado justo debajo del monte Amariedo donde hay instalada una gran plataforma para la vigilancia de los posibles incendios; unos trescientos cincuenta metros más al sur y en un suave collado se halla este monolito reclinado en medio de un túmulo.

DESCRIPCIÓN: **Monolito.** Se halla situado en un suave collado, al este de la pista que recorre toda la sierra de norte a sur, en pleno pastizal. Se trata de un gran bloque de arenisca con pudingas que está hincado en medio de un túmulo con peristalito. Lo que sobresale del terreno mide 2m de alto, 0,90m de ancho en la base y 0,40m en la punta, alcanzando un grosor medio de 0,60m; se halla reclinado hacia el sureste. El túmulo que lo rodea mide 5,50m de diámetro con una altura alrededor de los 0,40m, estando formado por grandes piedras redondeadas y dando la sensación de tener un peristalito para retener la masa del túmulo, el cual ha sido roto un trozo del mismo por el lado oeste, cuando se hizo la pista (malditas máquinas que rompen el terreno sin control arqueológico). El material empleado es de areniscas y pudingas de la zona.

HISTORIA: Localizado por Iñaki **Gaztelu** Iraundegi, Alfonso **Martínez** Manteca y Luis **Millán** San Emeterio, el 04 de agosto de 2.009. No ha sido excavado hasta la fecha.

BIBLIOGRAFIA: Inédito hasta la fecha.

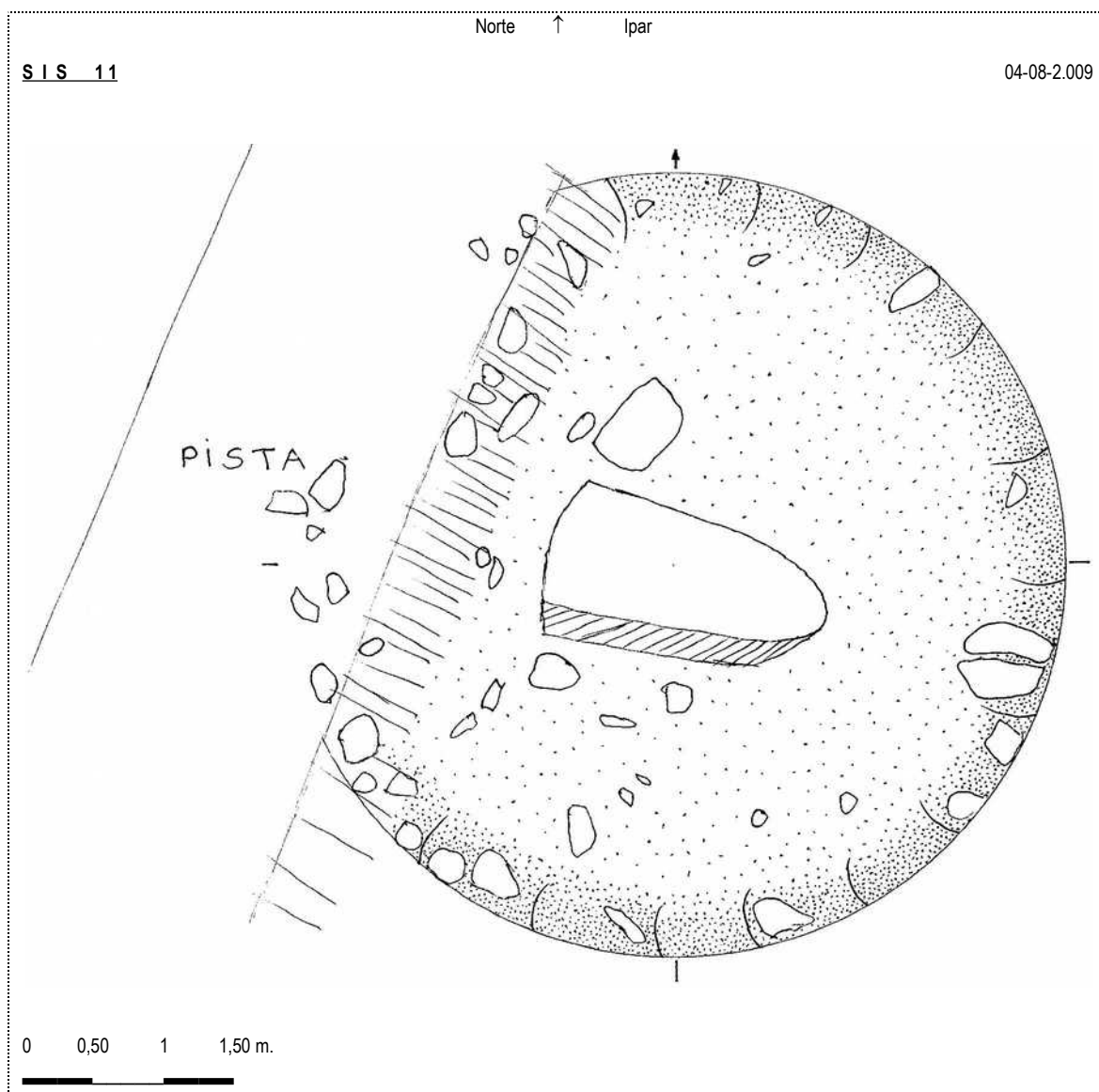

País = España	Comunidad Autónoma (02): Aragón	Provincia (22): Huesca	Municipio = Arén (Betesa)
Zona (19): Sierra de Sis – Las Paúles	Tipo de monumento (04): Monolito	Nº (01):	Nombre = Sis Hilharriak: 22-19-04-01

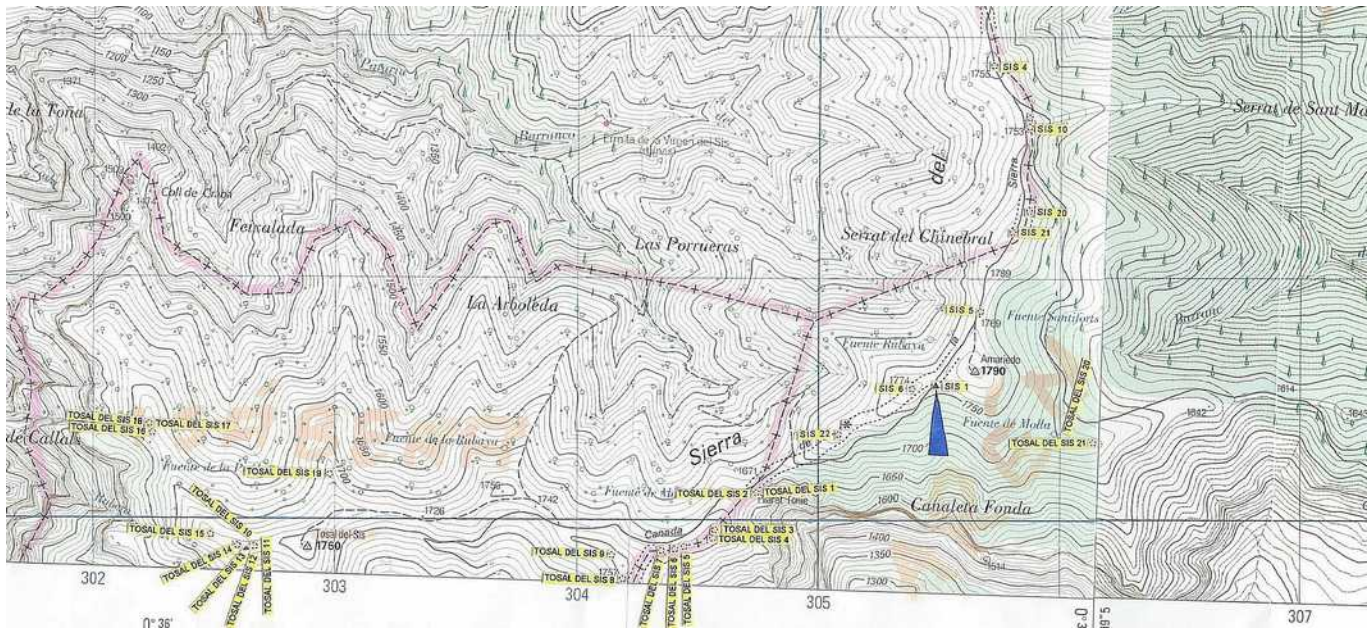

04 de agosto de 2.009